

- 01 - oprawa oświetleniowa nastropowa hermetyczna
- 02 - suszarka elektryczna do rąk
- 03 - pojemnościowy podgrzewacz wody (80 l)
- 04 - dozownik do mydła w płynie
- 05 - podajnik na ręczniki papierowe
- 06 - podajnik do papieru toaletowego
- łącznik świecznikowy
- gniazdo elektryczne hermetyczne z uziemieniem

Wyposażenie pozostałe:
 - szczotki do wc - w każdej kabynie - 21 szt.
 - lustro 40x80 cm wklejane w płytki ścienne nad każdą umywalką - 19 szt.
 - kosz na śmieci stojący ustawiany w okolicy podajnika do ręczników papierowych - 7 szt.

Kabiny sanitarne HPL.

Wszystkie wymiary sprawdzić w naturze.

Materiały decydujące o standardzie podlegają uzgodnieniu z Inwestorem.

PARTER

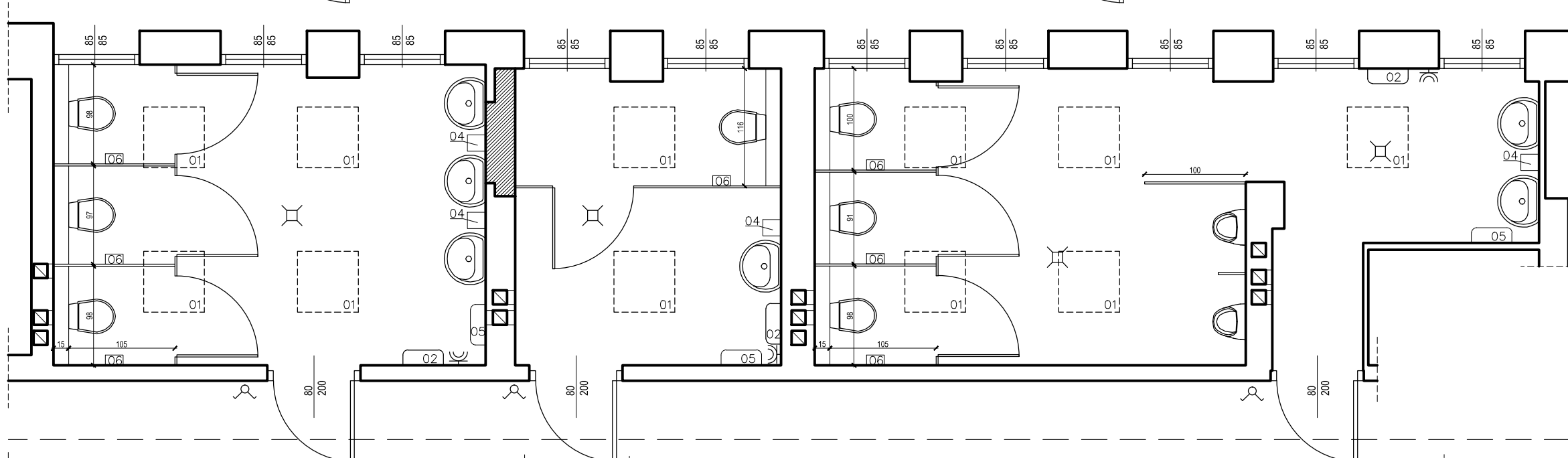

I PIĘTRO

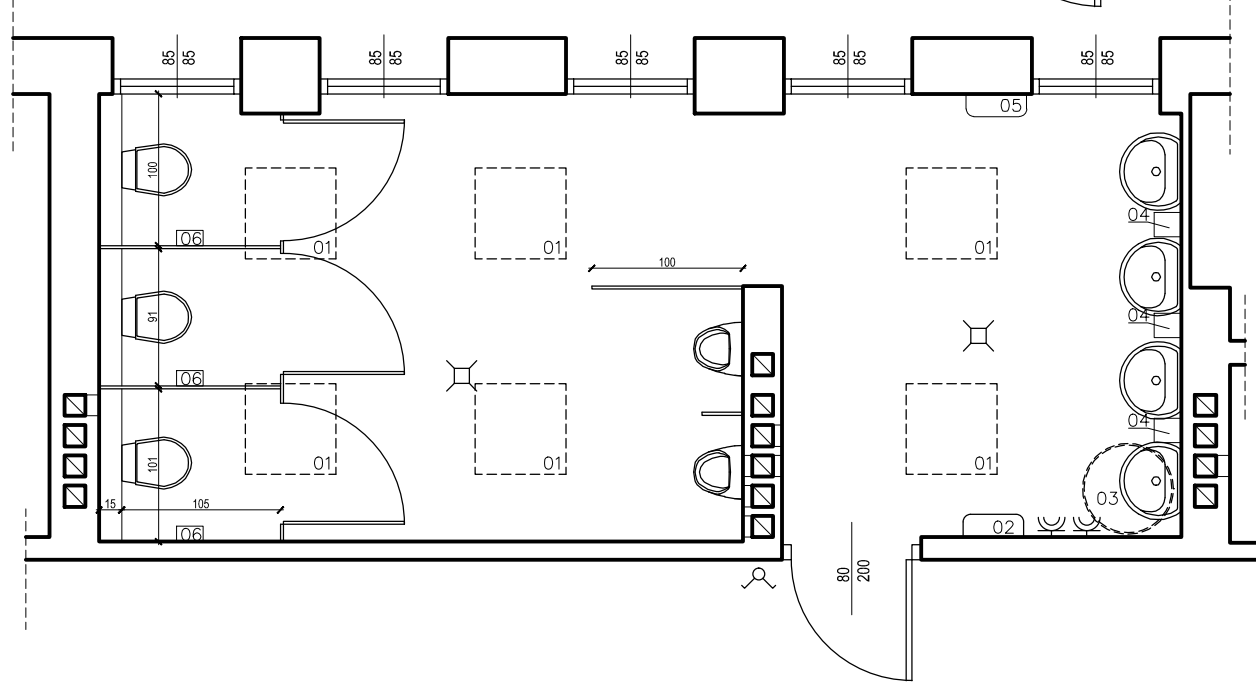
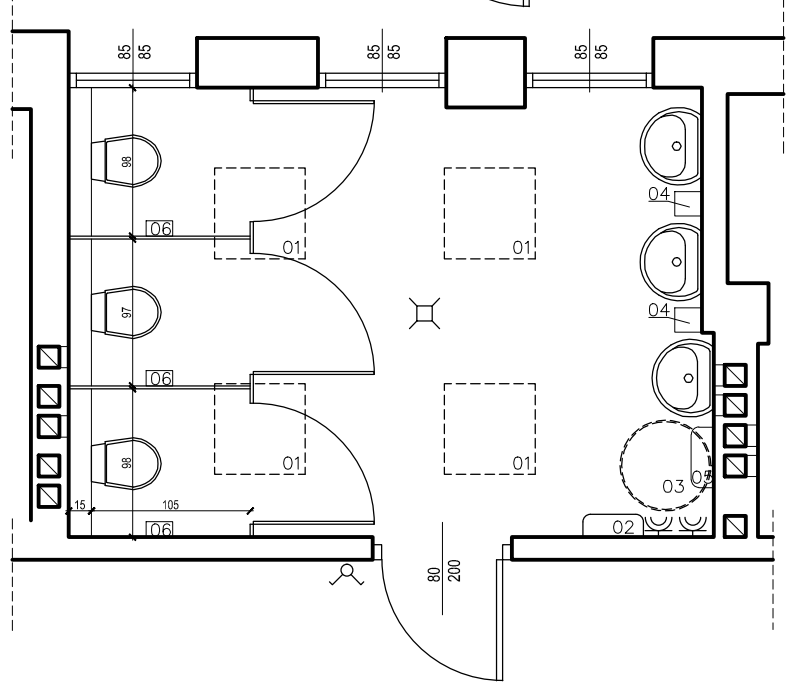

II PIĘTRO

		tel. +48 22 215 91 98 mobile: +48 606 383 883
Nazwa i adres obiektu budowlanego: Zespół Szkół Nr 1 Piaseczno, ul. Szpitalna 10		DevisArt sp. z o.o., ul. Etiudy Rewolucyjnej 3, 02-643 Warszawa NIP 5213614912, REGON 144418392, KRS 0000402630 Bank Millennium S.A. 92 1160 2202 0000 0001 9525 3358
Przedmiot opracowania: Przebudowa łazienek		Data: 8 lipiec 2015 rok
Temat opracowania: Aranzacja pomieszczeń sanitarnych - szkic		Skala: 1:50
UWAGA: Niniejsze opracowanie stanowi wytyczne do planowanych prac remontowo - odtworzeniowych i należy je rozpatrywać łącznie z przedmiarem robót budowlanych		Rys nr: 2
Opracował: Grzegorz Szlaski		Podpis: