

↑ WARSZAWA

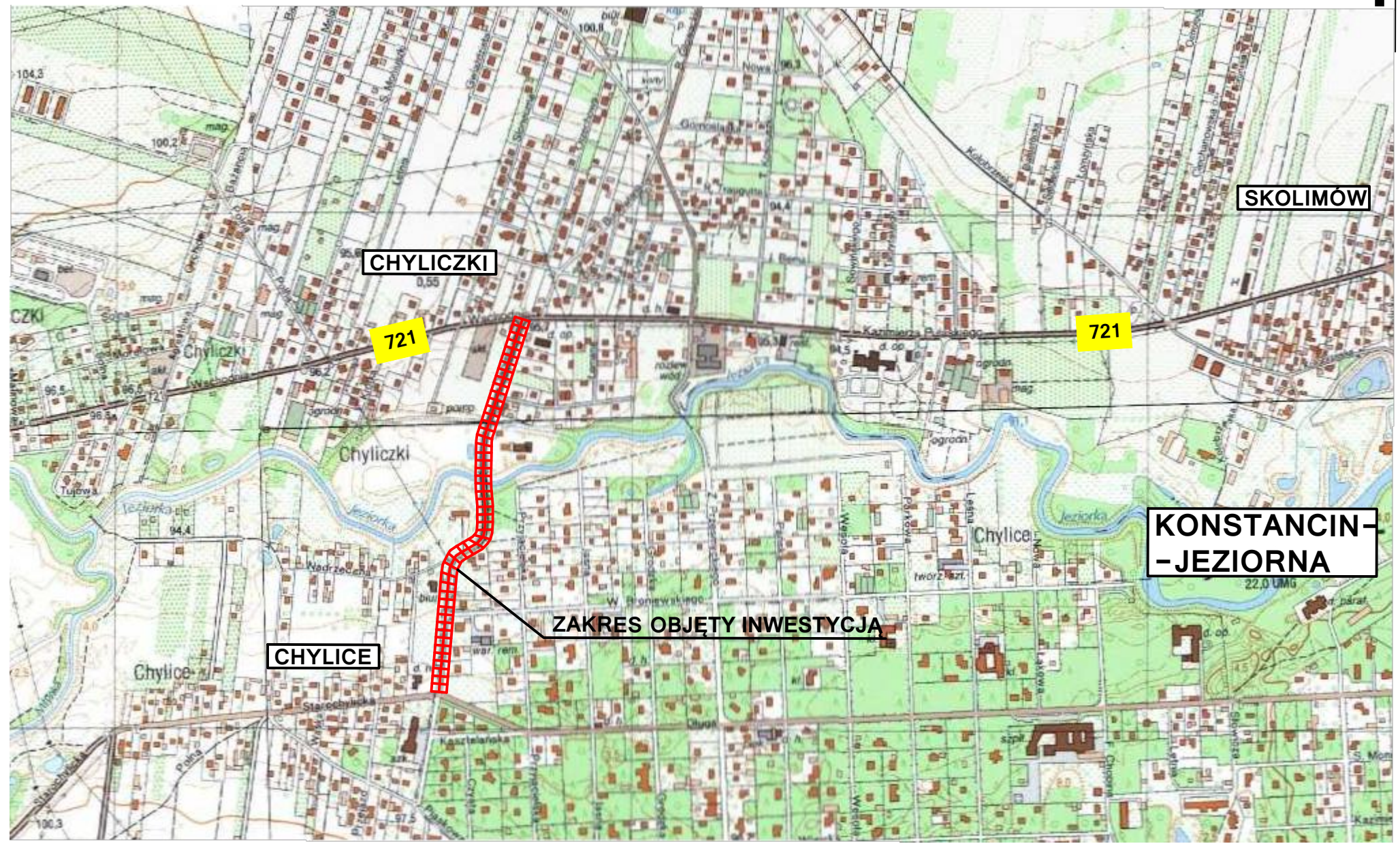
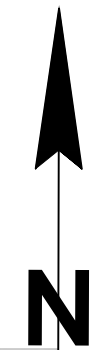

Legenda:

- obszar objęty inwestycją
- droga wojewódzka

FUNKCJA:	NAZWISKO IMIĘ:	NR UPRAWNIENI:	PODPIS:
Projektant:	mgr inż. Radosław Mencfel	SLK/4372/POOD/12	
Opracował:	-----	-----	
Opracował:	mgr inż. Robert Gräupner	-----	
Opracował:	-----	-----	
Sprawdził:	-----	-----	

INWESTOR: STAROSTWO POWIATOWE W PIASECZNIIE UL. CHYLICZKOWSKIEGO 14 05-500 PIASECZNO	Biurowisko projektowe: 41-700 RUDA ŚLĄSKA ul. Szyb Walenty 32
---------------------------------------------------------------------------------------------------------	--------------------------------------------------------------------------------

Adres obiektu:	Miejscowość:	Powiat:	Województwo:
PIASECZNO-CHYLICE-CHYLICZKI	PIASECZYŃSKI	MAZOWIECKIE	

Temat opracowania: ROZBUDOWA I PRZEBUDOWA DROGI POWIATOWEJ NR 2814W PIASECZNO- CHYLICE- CHYLICZKI - ETAP II

Nazwa rysunku: PLAN ORIENTACYJNY Branża: DROGOWA

Stadium:	Data rys.:	Nr projektu:	Data zakończenia:	Skala:	Nr rys.:
PBW	10.10.2016	Nr 0095/2016	30.11.2016	1: 10 000	DOR 1