

BUD. NR 3

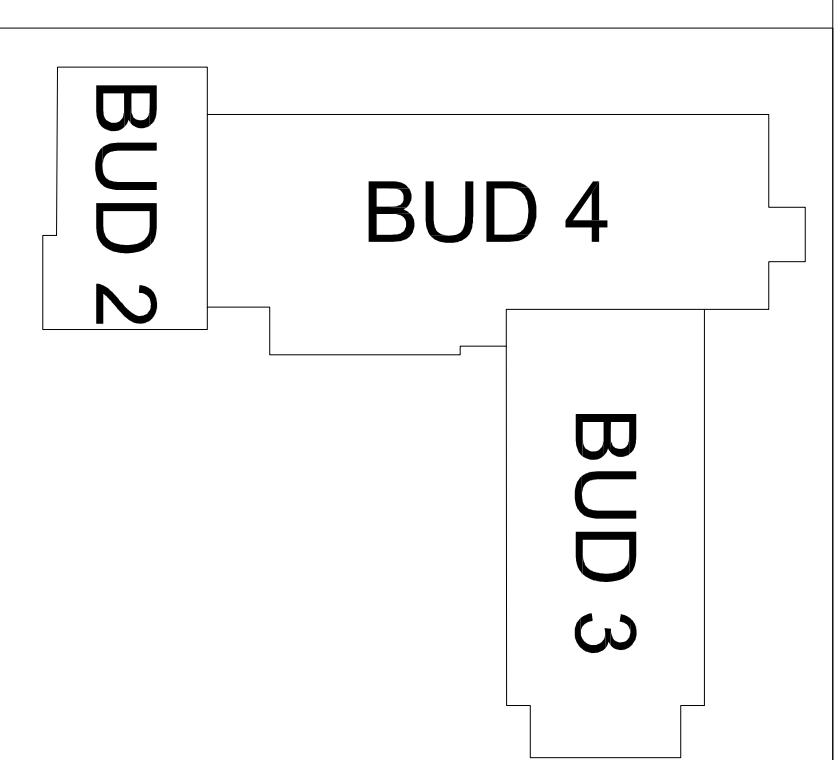

Legenda:

-  projektowane wydzielenie w klasie odporności ogniowej
-  projektowane drzwi w klasie odporności ogniowej

<p align="center">EKSPERTYZA STANU OCHRONY PRZECIWOPOŻAROWEJ</p> <p>opracowania w trybie § 2 ust. 3a rozporządzenia Ministra Infrastruktury z dnia 12 kwietnia 2002 r. w sprawie warunków technicznych, jakim powinny odpowiadać budynki i ich usytuowanie (Dz.U.2002r. Nr 75, poz. 690 z późn.zm.)</p>	
Obiekt:	Dom Pomocy Społecznej w Konstancinie Jeziornej, ul. Potulickich 1, 05-510 Konstancin Jeziorna
Investor:	Powiat Piaseczyński - Dom Pomocy Społecznej w Konstancinie Jeziornej
Opracowanie:	Rzeczoznawca ds. zabezpieczeń pož. / Rzeczoznawca budowlany
Podpis:	inż. Wiesław Wyszkowski nr upr. 401/99
	inż. Marian Nocula dec. nr 131/97 Centr. Rej. Rzeczn. Bud. nr 131/97/R
Tytuł rysunku:	Rzut piętra III budynku 4
	Skala: 1:200
	Data: 9.2016
	Nr rys.: 5