Załącznik nr 2 do Regulaminu Organizacyjnego
Starostwa Powiatowego w Piasecznie
wprowadzonego uchwałą Nr 169/3/26
Zarządu Powiatu Piaseczyńskiego z dnia 19.08.26 r.

Schemat nadzoru nad jednostkami organizacyjnymi Powiatu Piaseczyńskiego.

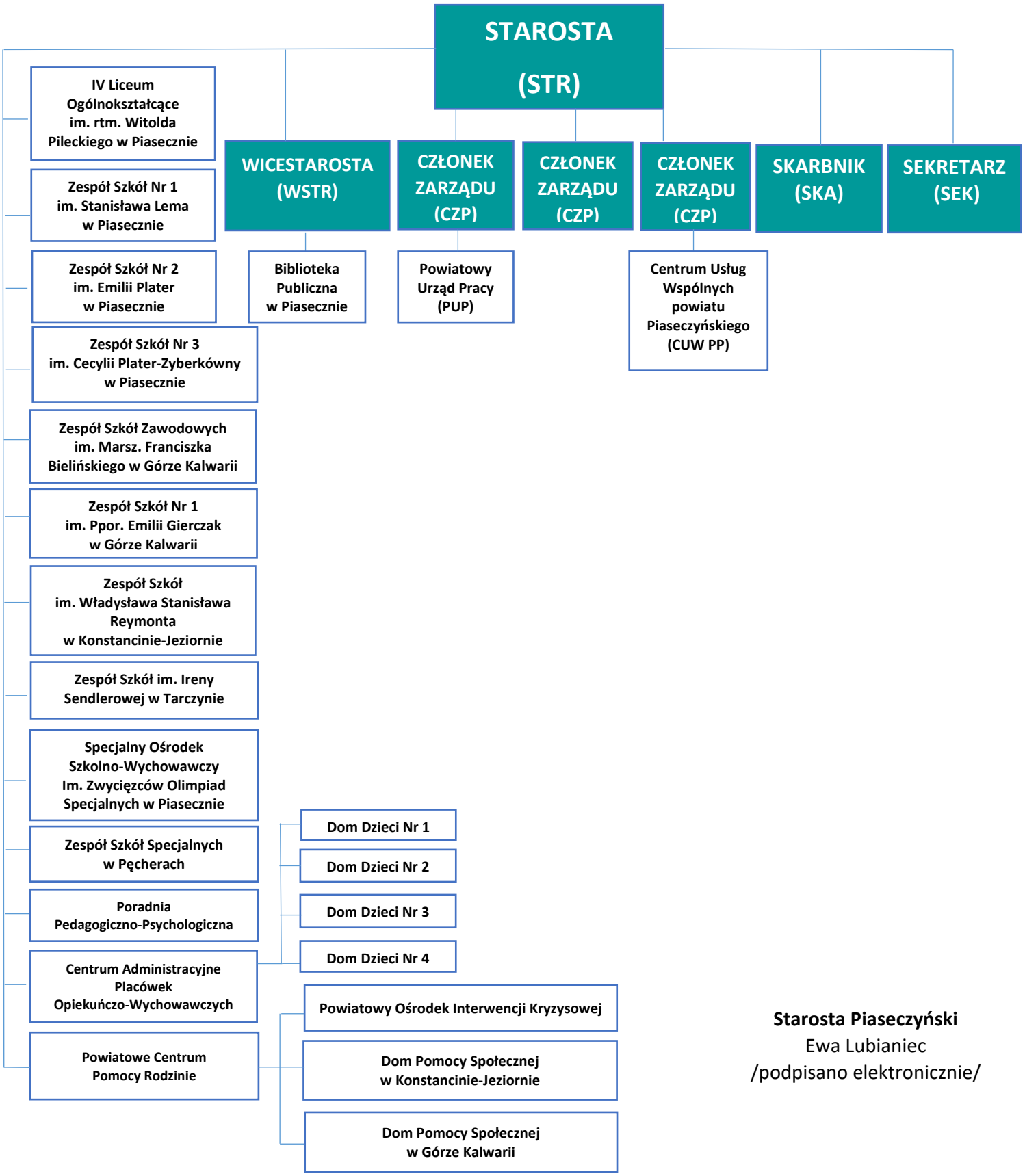

Starosta Piaseczyński
Ewa Lubianiec
/podpisano elektronicznie/