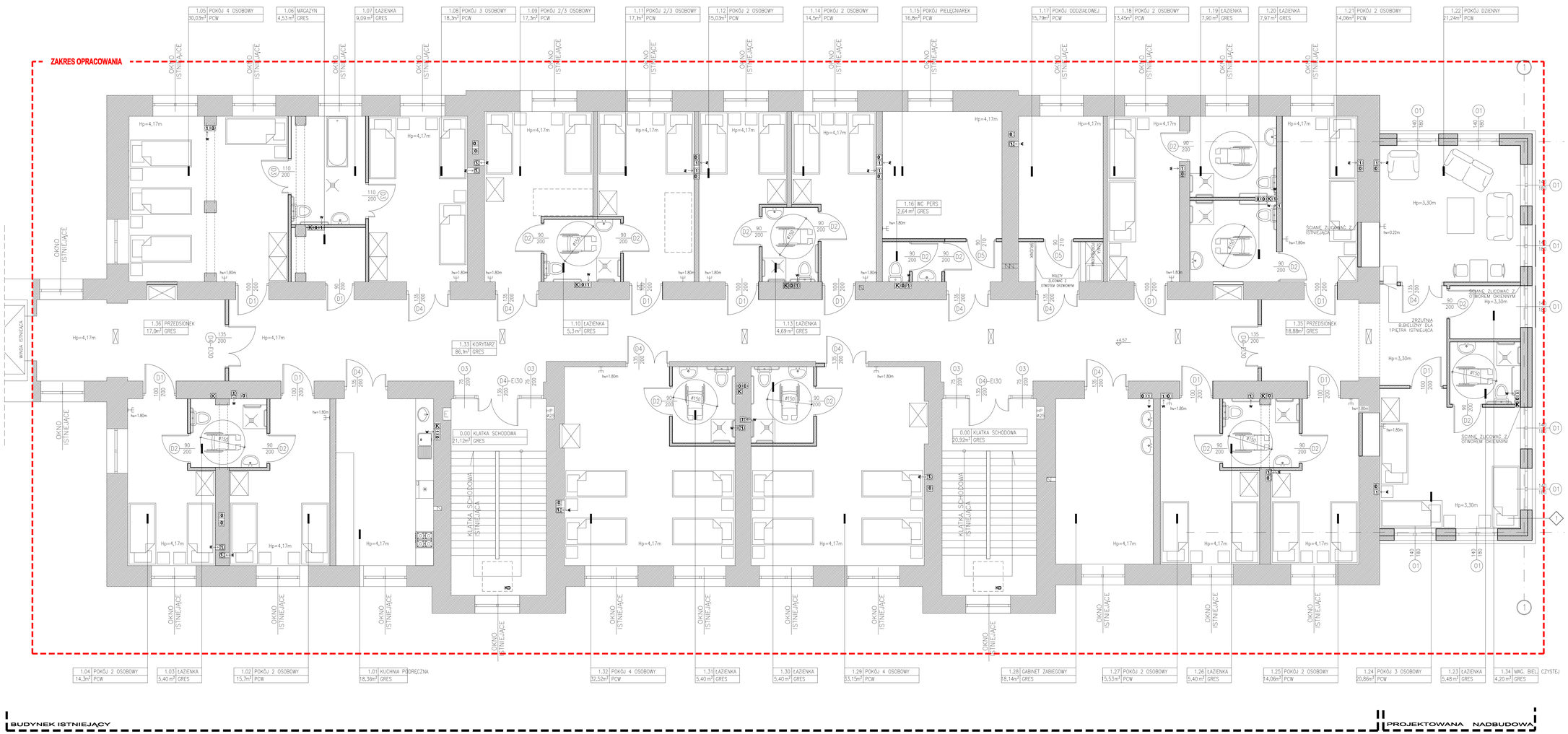

RZUT PIĘTRA
ARANŻACJA FUNKCJONALNA

LEGENDA

Hp – WYSOKOŚĆ POMIESZCZENIA
KD – ISTNIEJĄCE KLAPY DYMOWE
UWAGA:
W ŁAZIENKACH DOSTĘPNYCH Z DWÓCH POKOI JEDNOCZEŚNIE ZAMONTOWAĆ RYGEL AUTOMATYCZNY.
PENSJONARIUSZ, KTÓRY WCHODZI DO ŁAZIENKI ZAMYKAJĄC DRZWI PO SWOJEJ STRONIE ZAMYKA AUTOMATYCZNIE DRZWI DO ŁAZIENKI POKOJU SĄSIEDNIEGO. OWIERAJĄC DRZWI PO STRONIE SWOJEGO POKOJU, OTWIERA AUTOMATYCZNIE DRZWI SĄSIEDNIEGO POKOJU
OŚWIETLENIE AWARYJNE

WYMIARY SPRAWDZIĆ W NATURZE
WSZELKIE NIEŚCISŁOŚCI KONSULTOWAĆ Z ZESPOŁEM AUTORSKIM
ROZPATRYWAĆ ŁĄCZNIE Z OPISEM TECHNICZNYM ORAZ Z PROJEKTAMI BRANŻOWYMI

NR REWIZJI	DATA	TEMAT

„ECOPROJEKT"
SPÓŁKA CYWILNA
BIURO ARCHITEKTONICZNE
ARCHITEKTURA WNĘTRZ
ARCHITEKTURA KRAJOBRAZU
ARCHITEKTURA
ul. Wojska Polskiego 1, 11-500 GIŻYCKO
tel. 87 428 3500, 87 428 3501, 87 428 3502
e-mail: biuro@ecoprojekt.pl

INWESTOR:
POWIAT PIASECZYŃSKI - DOM OPIEKI SPOŁECZNEJ
W GÓRZE KALWARII, ul. Szpitalna 1

BRANŻA: ARCHITEKTURA

FAZA: PROJEKT BUDOWLANY

PRZEDMIOT:
ROZBUDOWA I PRZEBUDOWA PAWILONU
nr III
na działce nr 24, obręb 7-01,
w m. GÓRA KALWARIA
ul. Szpitalna 1, gm. GÓRA KALWARIA

RYSUNEK:
RZUT PIĘTRA - ARANŻACJA FUNKCJONALNA

PROJECTANT:	NAZWISKO:	UPRAWNIENIA:	PODPIS:
SPRAWDZAŁ:	mgr inż. Joanna Sztu	IA/PA/01	
ZATWIERDZIŁ:	prof. dr. Artur Wiernik	IB – PA/004/94/2005	

Data	Skala	Zmiana	Numer	Rewizja
30.11.2006	1:50	A	4.02	00

A – BRANŻA ARCHITEKTONICZNA
LS – INSTALACJA ELEKTRYCZNA
LW – INSTALACJE WIBROAKUSTYCZNE
BN – BRANŻA KONSTRUKCYJNA
LEP – INSTALACJA RECYKLINGU KOMPUTEROWA
LC – INSTALACJA CENTRALNEJ DEKORYZACJI
LB – INSTALACJA SANITARNE

PRZEDMIOTOWY RYSUNEK WYKONANO W OPARCIU O PRAWO AUTORSKIE - UST. 1 ART. 1 OD DNIA 23 KWIETNIA 1994 R. (DZ. U. NR 24 POZ. 83 ZE ZMIANAMI) PRAWO DO KOPIOWANIA, PRZETWARZANIA, ROZPOWSZECHNIANIA ORAZ ZMIANY PRZEZNACZENIA PRZEDMIOTU PRZEKAZANEGO ZAMAWIAJĄCEMU NALEŻY DO AUTORA PROJEKTU. ZGODNIE Z UST. 1 ARTYKUŁ NR 1 W PRAWIE AUTORSKIM I PRAWACH POKREWNYCH ART. 1 USTĘP 2 PUNKT 1 PRZEDMIOTOWY RYSUNEK STANOWI OPRACOWANIE ZWARTE W OPRACOWANIU ZWARTYM, W OPRACOWANIU WYKONANYM NA ZAMÓWIENIE, OSOBA TRZECIA NIE MA PRAWA KOPIOWANIA, PRZETWARZANIA, ROZPOWSZECHNIANIA ORAZ ZMIANY PRZEZNACZENIA PRZEDMIOTU