

**WYMIARY SPRAWDZIĆ W NATURZE
WSZELKIE NIEŚCIŚCIOCŁCI KONSULTOWAĆ
Z ZESPOŁEM AUTORSKIM
ROZPATRYWAĆ ŁĄCZNIE Z OPISEM
TECHNICZNYM ORAZ Z PROJEKTAMI
BRANŻOWYMI**

NR BRZĄDZU:	DATA:	TEMAT:

JEDYNOBRTNA
PROJEKTYWNA

BIZJIS ARCHITECTURZ Spółka z o.o.
Kamień, ul. Zielona 5 tel. 800 218 91 81
Biuro: ul. Główna 91, 65-200 Żabice
tel. 78 469 99 99
e-mail: info@bizjis.pl

INWESTOR:
**POWIAT PIASECZYŃSKI - DOM OPIEKI
SPOŁECZNEJ
W GÓRZE KALWARII, ul. Szpitalna 1**

BRANŻA:
ARCHITEKTURA

FAZA:
PROJEKT BUDOWLANY

INWESTYTOR:
**ROZBUDOWA I PRZEBUDOWA PAVILONU
nr III
na działce nr 24, obręb 7-01,
w m. GÓRA KALWARIA
ul. Szpitalna 1, gm. GÓRA KALWARIA**

RYTUWAŁ:
DETAL POSADZKI

PROJEKTOWAŁ:	IME NAZWISKO	NR UPK.	PODS.
dyplom projektant	arch. Jacek Szlis	Bt./96/01	

SPRĄDZKA:	arch. Artur Miernik	Bt - P40K/44/2005	
-----------	---------------------	-------------------	--

Data:	Skala:	Indeks:	Numer:	Plancja:
30.11.2006	1:20	A	7.01	00

A - BRANŻA ARCHITEKTOWNICZA L.B.T.W. - INSTALACJE WENTYLACJI KLIMATYZACJI
L.E. - INSTALACJE ELEKTRYCZNE L.C. - INSTALACJE CENTRALNEGO OGRZEWANIA
L.M.P. - INSTALACJE NISKOPRĄDOWE L.S. - INSTALACJE SANITARNE
WI - BRANŻA BRANŻA WIEŻY

ROZWIĄZANIE INIENIEJEGO OPACOWANIA, AK. TER. JEDYNOBRTOWNY, LUBIEJENNE W
STWELACH PRZEKROJOWYCH, DANCY, PRZEKŁADNIKI, KOPALE, WYTAL
ELEKTROWICZNEJ, MEGAWICZNEJ, FOTOKOPPI, REPRODUKCA, PRZEKŁADNIKI
ZAKI BEZ ZEDYI AUTORA, EST ZAMKNIENI, I POLISA OPRWIEZLAWIENIA, IAWNEI, IAWCZY
WENTYLACJE WENTYLACJE ZAWIARTY W OPACOWANIU ENIMOWIA, WAWIEBCH, IAWCZY, IAWCZY,
"ZOLA ARCHITECT"

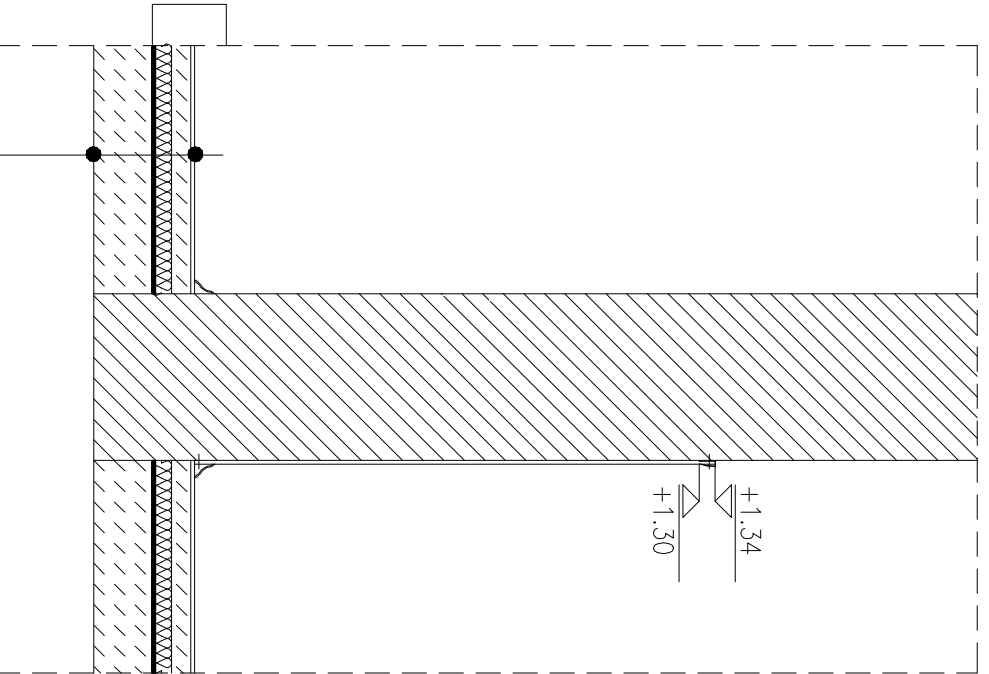
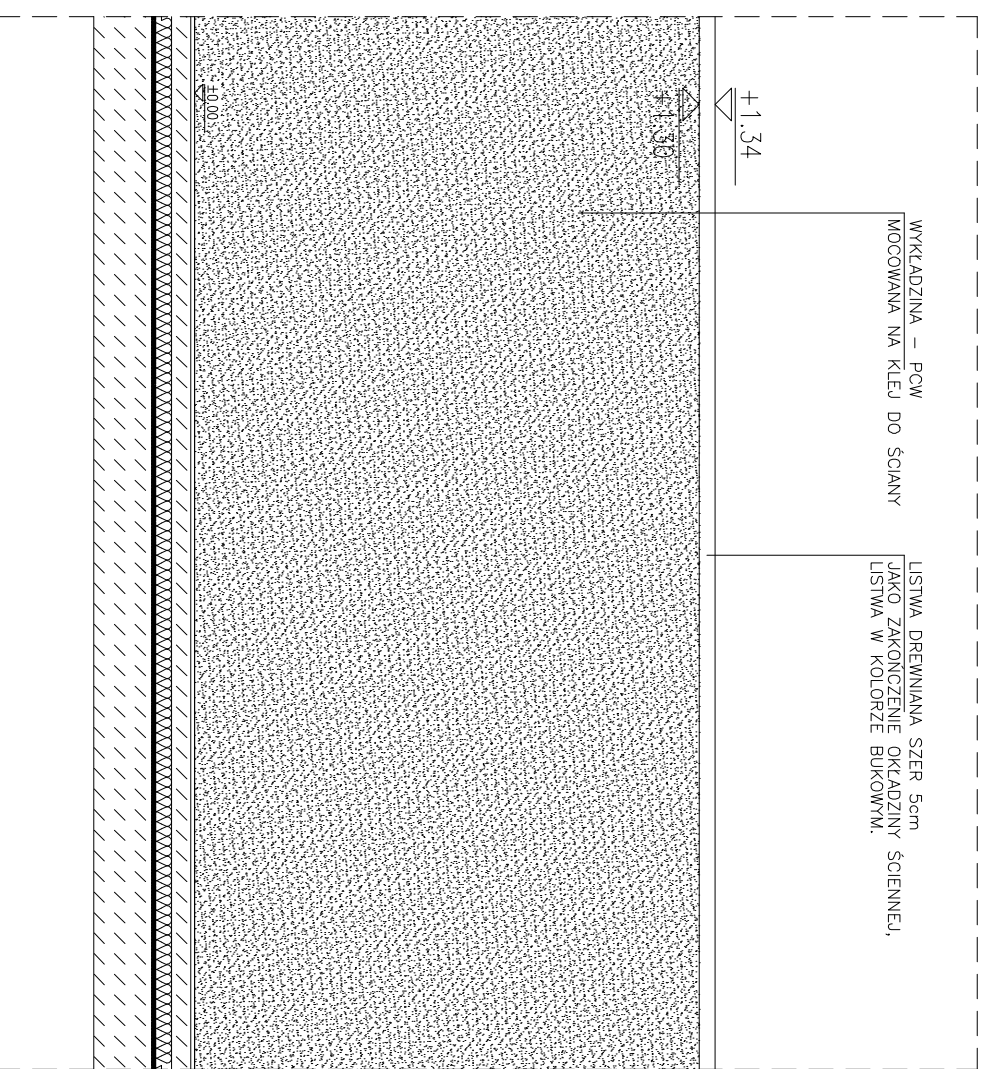

0,5cm PCW
2. cm GŁADZ, CEMENTOWA NA SIATCE
3. cm STYROPIAN, TWARDE
STROP - ISTNIEJĄCY

**DETAL POSADZKI
GRES**

**WARSTWY DOSTOSOWAĆ DO ISTNIEJĄCEGO POZOMU
PODŁOGI PO WYKONANIU ODKRYWEK**