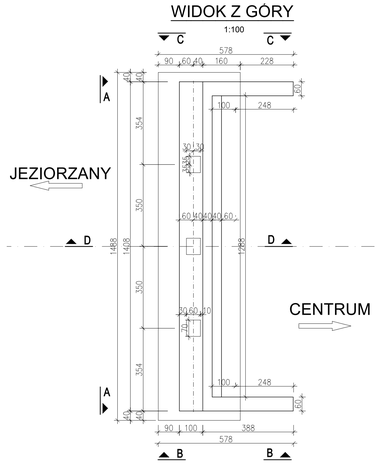

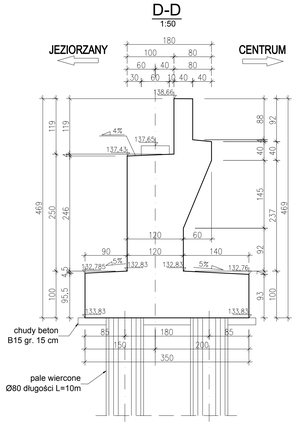

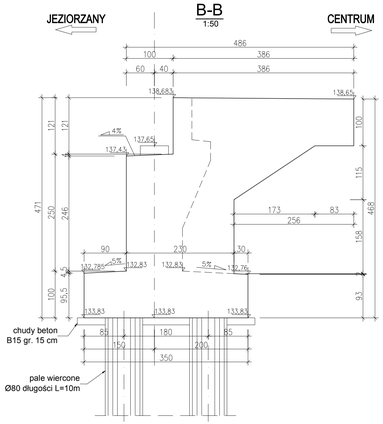

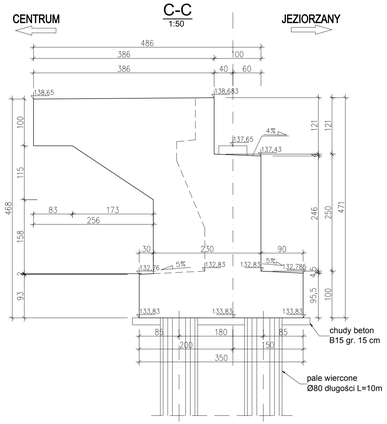

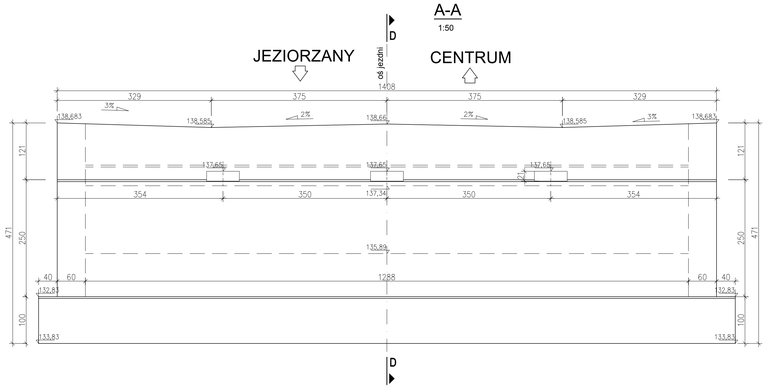

Biuro Konstrukcyjne REJPROJEKT Anna Rej Siołkowa 330, 33 - 330 Grybów tel. kom.: 0694 - 910 - 514, email: rejprojekt@gmail.com NIP: 945 - 201 - 74 - 00 REGON: 120820173	INWESTOR Zarząd Dróg Powiatowych w Piasecznie ul. Kościuszki 9, 05-500 Piaseczno	
ZAMIERZENIE BUDOWLANE: Przebudowa mostu przez rzekę Tarczynkę (JNI = 0109684) w/c drogi powiatowej nr 2855W w km 0+161,00, w miejscowości Tarczyn		BRANŻA MOSTOWA
		STADIUM PROJEKT WYKONAWCZY
		DATA 12.2010
BUDOWLA: Most na rzece Tarczynka		SKALA 1:100 1:50
NAZWA RYSUNKU: Gabaryty przyczółka od strony centrum miasta		NR RYS. 10.2

FUNKCJA	IMIĘ I NAZWISKO	NR UPRAWNIEŃ I SPECJALNOŚĆ	PODPIS
OPRACOWAŁ	**Katarzyna Kalbarczyk**		
PROJEKTANT	**mgr inż. Michał Rej**	**MAP/0330/POOM/08 MOSTOWA**	
SPRAWDZAJĄCY	**mgr inż. Bożena Trzpis**	**Upr. 153/2001 KONSTR.–BUD.**	