

SKRZYŻOWANIE UL. KOMORNICKIEJ Z

DROGA NR 7

REJON w GRŐJCU

odc. od km 402+420 do km 402+800

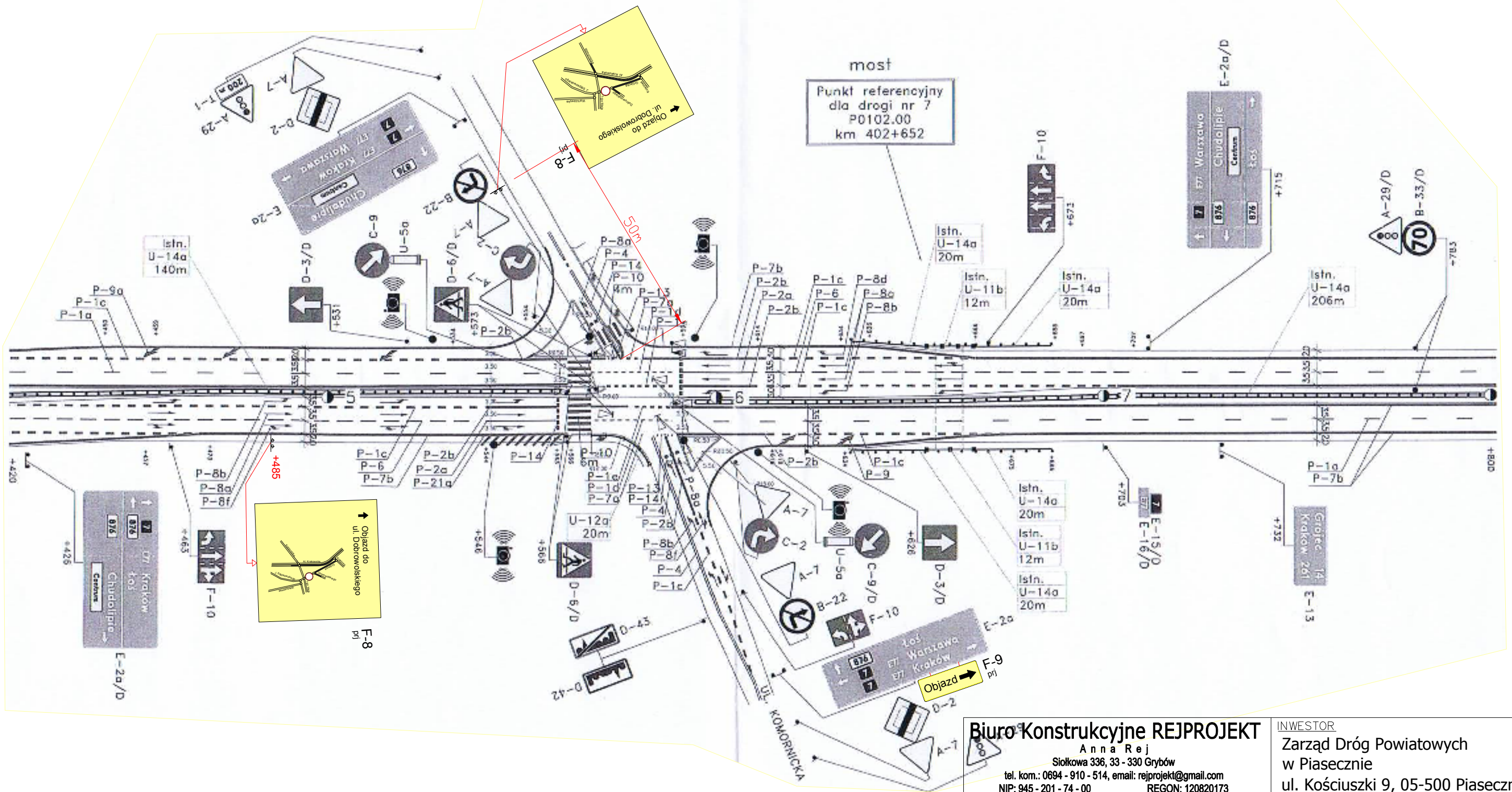

**Biurowisko Konstrukcyjne REJPROJEKT**  
 Anna Rej  
 Siolkowa 336, 33 - 330 Grybów  
 tel. kom.: 0694 - 910 - 514, email: rejprojekt@gmail.com  
 NIP: 945 - 201 - 74 - 00 REGON: 120820173

**INWESTOR**  
 Zarząd Dróg Powiatowych  
 w Piasecznie  
 ul. Kościuszki 9, 05-500 Piaseczno

ZAMIERZENIE BUDOWLANE:		BRANŻA	
Przebudowa mostu przez rzekę Tarczynkę (JNI = 0109684) w/c drogi powiatowej nr 2855W w km 0+161,00, w miejscowości Tarczyn		DROGOWA	
BUDOWLA		STADIUM	
Most na rzece Tarczynka.		PROJEKT WYKONAWCZY	
NAZWA RYSUNKU		DATA	
Plan sytuacyjny skrzyżowania.		12.2010	
FUNKCJA		SKALA	
IMIĘ I NAZWISKO		1:1000	
SPECJALNOŚĆ		NR_RYS.	
DROGOWA		03.2	
OPRACOWAŁ		PODPIS	
mgr inż. Marcin Mądry			