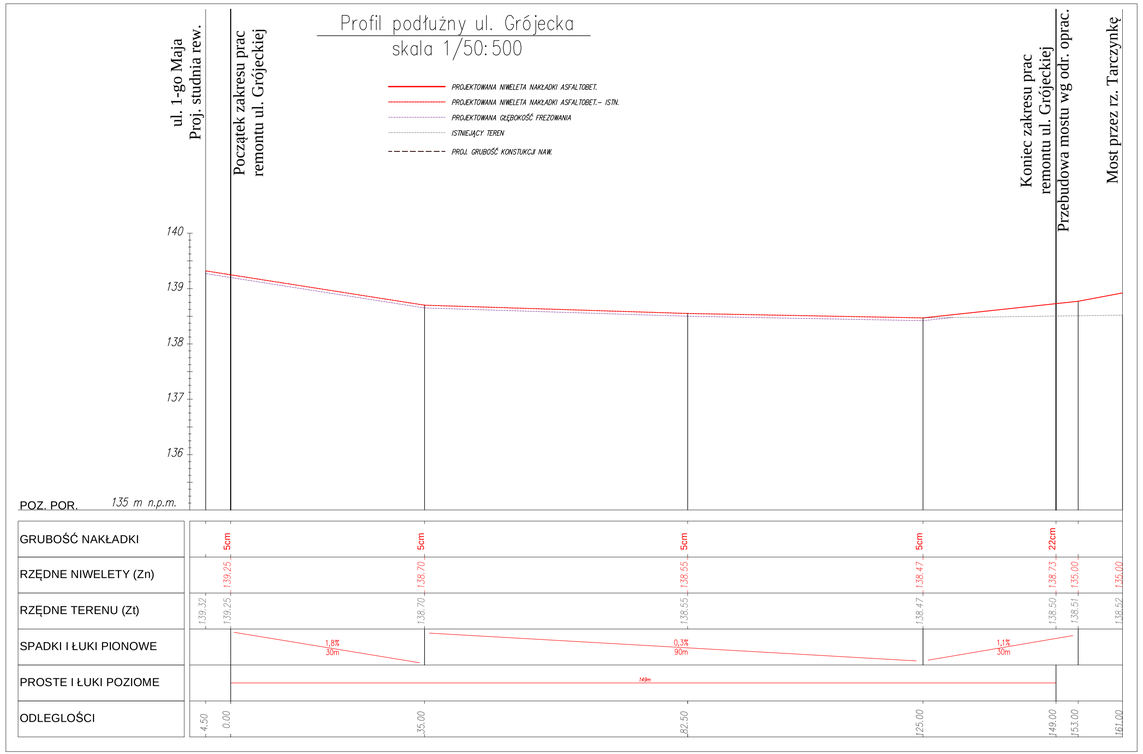

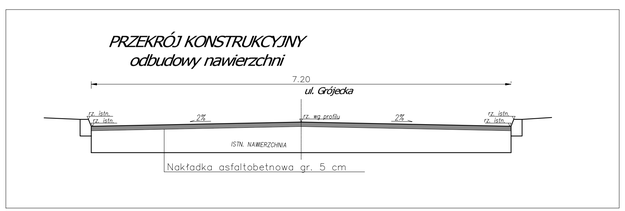

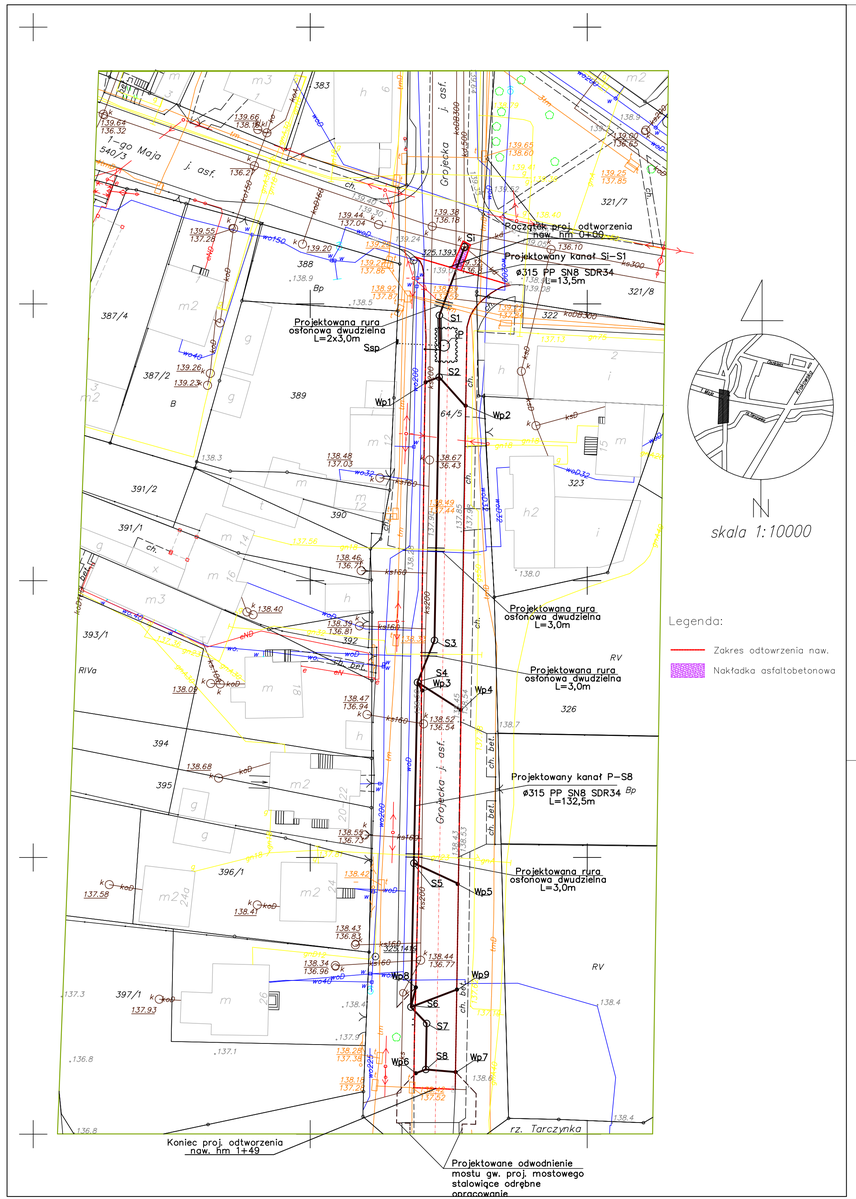

Schemat odtworzenia nawierzchni wykopu kanalizacji

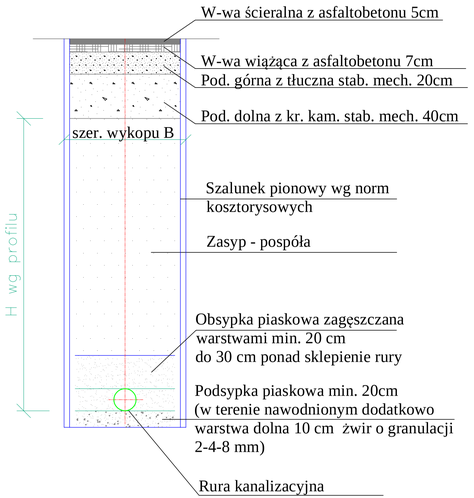

Biuro Konstrukcyjne REJPROJEKT
Skałkowa 336, 33-330 Grybów
NIP 945-201-74-00
tel. kom. 694-910-514
tel. (12)346-14-47, fax:(12)412-35-73
e-mail: rejprojekt@gmail.com
REJPROJEKT BIURO KONSTRUKCYJNE
www.rejprojekt.pl

INWESTOR
Zarząd Dróg Powiatowych w Piasecznie
ul. Kościuszki 9,
05-500 Piaseczno

ZAMIERZENIE BUDOWLANE:
Przebudowa mostu przez rzekę Tarczynkę (JNI = 0109684) w/c drogi powiatowej nr 2855W w km 0+161,00, w miejscowości Tarczyn

BRANŻA: DROGOWA

STADIUM: PROJEKT WYKONAWCZY

BUDOWLA: Odwodnienie mostu przez rzekę Tarczynkę i drogi powiatowej nr 2855W

DATA: 12.2010

SKALA:

NAZWA RYSUNKU: Odtworzenie nawierzchni

NR RYS.: 06 **WERSJA:** B

FUNKCJA	IMIĘ I NAZWISKO	NR UPRAWNIEŃ I SPECJALNOŚĆ	PODPIS
OPRACOWAŁ	mgr inż. Marcin Nądry	--	