

ZK1+SL1

WG. WYTYCZNYCH PGE DYSTRYBUCCJA S.A.

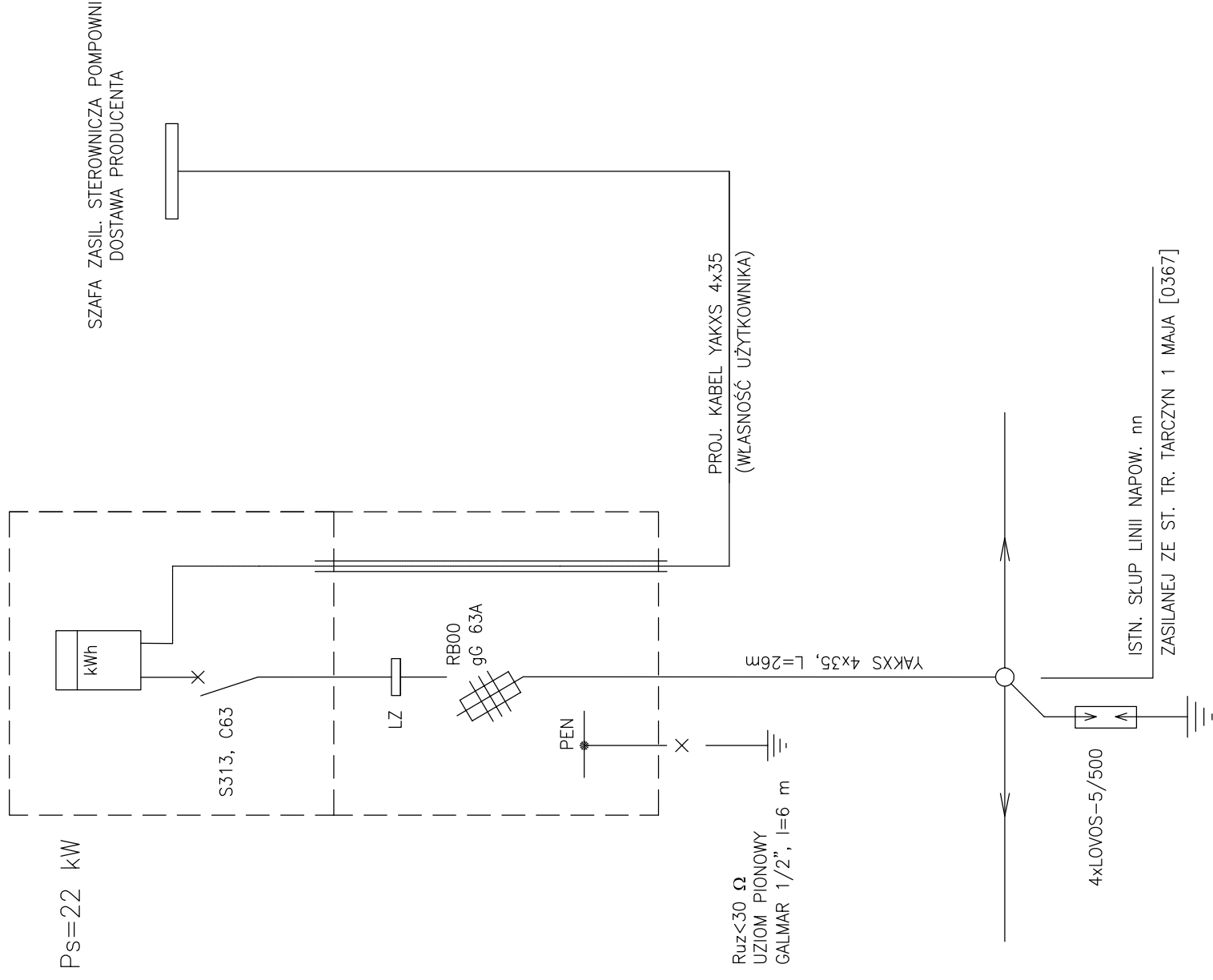

ZK1+SL1

WIDOK 1:20

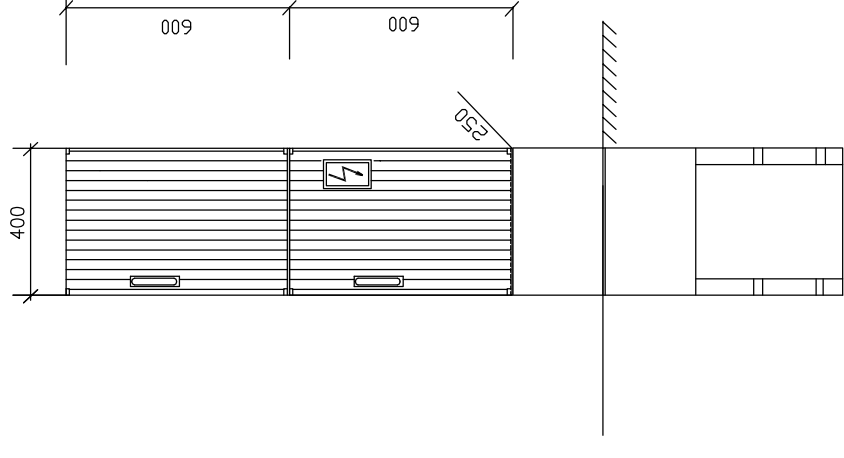

SAMOCZYNNNE WYLACZENIE ZASILANIA

UKŁAD SIECI TN-C

**Biuro Konstrukcyjne REJPROJEKT**

Siołkowa 336, 33 - 330 Grybów  
tel. kom.: 0694 - 910 - 514, email: rejprojekt@gmail.com  
NIP: 945 - 201 - 74 - 00 REGON: 120820173

INWESTOR

Zarząd Dróg Powiatowych  
w Piasecznie  
ul. Kościuszki 9, 05-500 Piaseczno

ZAMIERZENIE BUDOWLANE:

Przebudowa mostu przez rzekę Tarczynkę (JNI = 0109684)  
w/c drogi powiatowej nr 2855W w km 0+161,00,  
w miejscowości Tarczyn

BUDOWLA Zasilanie pompowni

BRANŻA  
ELEKTRYKA

STADIUM

PROJEKT WYKONAWCZY

DATA

03.2011

SKALA

NR RYS.

02

**Schemat zasilania**

NAZWA_RYSUNKU		NR UPRAWNIENI I SPECJALNOŚĆ	
FUNKCJA	IMIĘ I NAZWISKO	PRZEPIS	
PROJEKTANT	mgr inż. Tadeusz Zawita	upr. 341/90 Inst. i sieci elektr.	
OPRACOWAŁ	Marek Krawczyk	---	
SPRAWDZIŁ	mgr inż. Wiesław Korbanek	upr. 108/77, 59/93 Inst. i sieci elektr.	