

WYKAZ STALI PROFILOWEJ

2015-11-06 1 S6 ELEMENTY STALOWE							
lp. numer	sztuk	profil	stal	dt[mm]	masa jedn. [kg/m]	masa całk. [kg]	pow. mal. [m ²]
1	(3)	C220	S355	3200	29.36	187.9	4.6
2	(4)	C220	S355	2455	29.36	72.1	1.8
SUMA DLA JEDNEJ SZTUKI						260	6.4
dodatek na spoiny 5%						13	
SUMA CAŁKOWITA DLA JEDNEJ SZTUKI						273	6.4
SUMA CAŁKOWITA DLA 1 SZT.						273	6.4

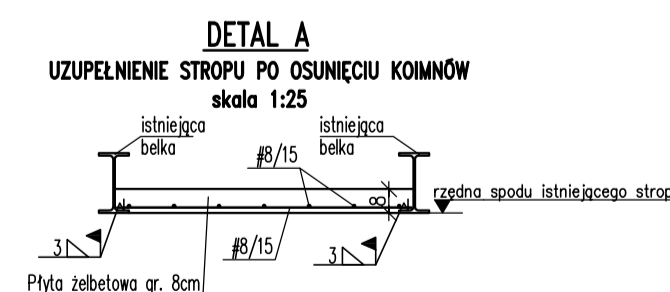
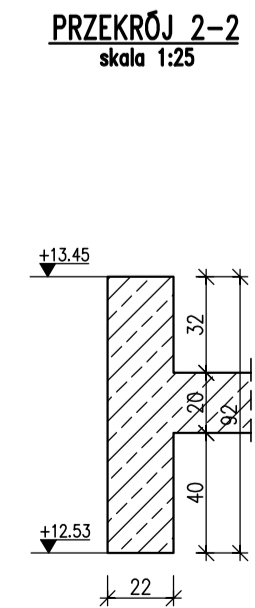
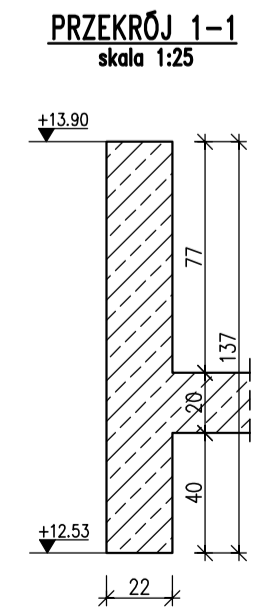

DOMERZANIE PRĘTÓW

Promienie gięcia zbrojenia:

Sposób wym. profili oddzielnych oraz strzemiem:

Strzemiem, nakr. pręta, nakr. półokrągłe:

UWAGI:

- NINIEJSZE OPRACOWANIE SŁUŻY UZYSKANIU POZWOLENIA NA BUDOWĘ ORAZ DO CELÓW OPINIOWAWCZYCH.
- NIEROZŁĄCZNA CZĘŚĆ PROJEKTU JEST CZĘŚĆ OPISOWA.
- zł.00 = WEDŁUG ARCHITEKTURY
- W SZYBKOŚCI WYMIARY ELEMENTÓW NALEŻY PORÓWNAĆ Z ARCHITEKTURĄ, KTÓRA JEST NADRZĘDNA - W PRZYPADKU STwierdzenia ROZbieżności LUB WĄTPLIWOŚCI NALEŻY O NICH Poinformować Projektanta
- RYSUNEK ROZPATRYWAC Z RYSUNKAMI POZOSTALYCH BRANŻ A W SZCZEGÓLNOŚCI Z ARCHITEKTURĄ
- WSZYSTKIE ROBÓTY WYKONAWCZĄ ZGODNIE ZE SZTUKĄ BUDOWALNĄ POD NADZOREM UPRAWNIIONEJ OSOBY
- WSZELKIE WĄTPLIWOŚCI NALEŻY ROZWIĄZYWAĆ W NADZORACH AUTORSKICH
- WSZYSTKIE WYMIARY I RZĘDNE SPRAWDZIĆ W NATURZE
- WSZYSTKIE MATERIAŁY I TECHNOLOGIE POWINNY POSIADAĆ PRZEZNACZONE PRAWEM I ODPowiedNIE PRZEPISAMI Dopuszczenia, ATESTY I CERTYFIKATY.
- CZĘŚĆ KONSTRUKCJI BUDYNKU DOBUDOWYWANĄ DO ISTNIEJĄCEGO BUDYNKU NALEŻY ROZPATRYWAĆ ŁĄCZNIE Z RYSUNKAMI CZĘŚCI PRZEBUDOWYWANEJ.
- ROZPATRYWAĆ ŁĄCZNIE Z POZOSTALYMI RYSUNKAMI DANej KONDYGNACJI.

OBJAŚNIENIA

Kierunek patrzenia
H - rzędno wierzchu płyty
d - grubość płyty

PODPORA ŻELBETOWA POD PŁYTĄ
PODPORA MUROWANA POD PŁYTĄ

BETON C30/37
STAL A-IIIN (RB500W)
OTULINA 2,5cm
STAL PROFILOWA S355
KLASA EKSPozyCJI XC3

F			
E			
D			
C			
B			
A			

WYDANIE PODSTAWOWE 20.10.2015

Imię: _____ Opis zmian: _____ Data: _____ Podpis: _____

Nowy projekt: **PROJEKT PRZEBUDOWY I ROZBUDOWY WRAZ Z TERMOMODERNIZACJĄ BUDYNKU STAROSTWA POWIATOWEGO W PIASECZNYM**

Adres obiektu budowlanego: ul. Czajewicza 2/4, Piaseczno dz. nr ewid. 29 z obrębu 39

Właściciel: **POWIAT PIASECZYŃSKI STAROSTWO POWIATOWE W PIASECZNYM** UL. CIVILIZACYJNA 14 05-500 PIASECZNO

Pracownia architekta: **PRACOWNIA PROJEKTOWA ALL-arch. Joanna Sołtan** UL. SEROCKA 28/20 05-500 PIASECZNO

Pracownia budowlana: **FC-PROJEKT** ul. Słowackiego 14 05-500 PIASECZNO

Typ projektu: **PROJEKT BUDOWLANy**

Zespół projektowy	Utworzenia	Podpis
Projektant: inż. Andrzej Czardubon MAZ0085POOK/08		
Sprawdzający: mgr inż. Adam Filipiak MAZ0303POOK/08		
Opisane: inż. Grzegorz Świątek		

Typ rysunku: **SCHEMAT STROPODŁUGU CZĘŚCI I SZALUNEK I ZBROJENIE**

Branda: KONSTRUKCJA Kof. numer: PBW-KO nr projektu: 11 A
Skala: 1:50
Data: październik 2015

Prawa autorskie zastrzeżone. Ustawa z dn. 4.02.1984 r.