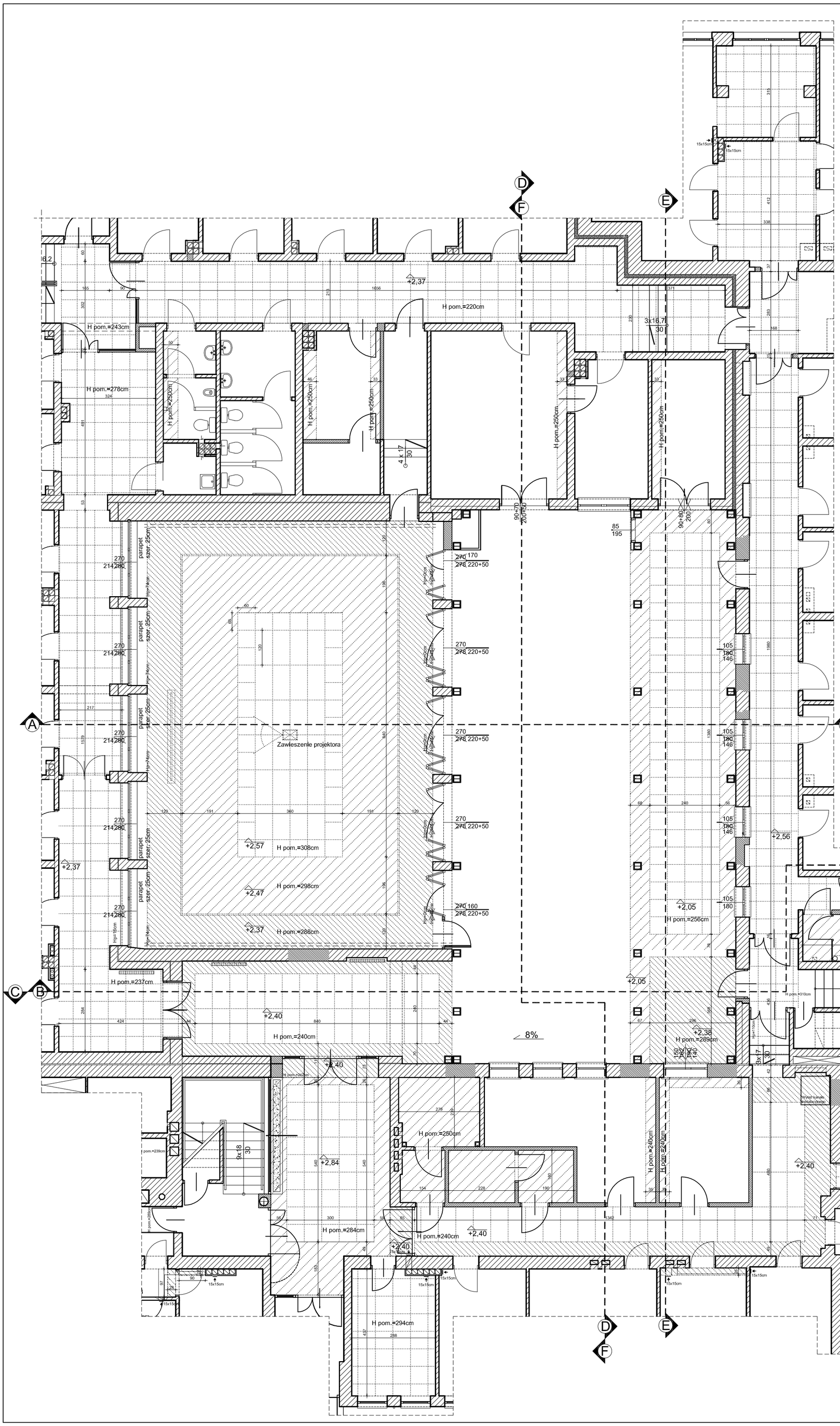

BUDYNEK STAROSTWA

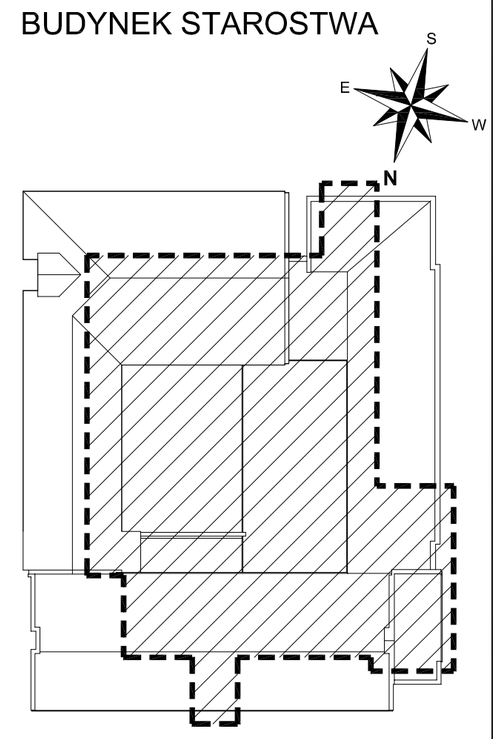

LEGENDA:

SUFIT PODWIESZANY MODUŁOWY 60X60cm

SUFIT PODWIESZANY Z PŁYT GIPSOWO-KARTONOWYCH NA STELAŻU

UWAGI:

WSZYSTKIE WYMIARY SPRAWDZIĆ W NATURZE PRZED PRZYSTĄPIENIEM I W TRAKCIE WYKONYWANIA PRAC BUDOWLANYCH,

PROJEKT ARCHITEKTONICZNY ROZPATRYWAĆ ŁĄCZNIE Z PROJEKTAMI BRANŻOWYMI,
EWENTUALNE ROZBIEŻNOŚCI SKONSULTOWAĆ Z PROJEKTANTEM,

WSZYSTKIE PODWIESZENIA I OBUDOWY WYKONAĆ PO MONTAŻU KANAŁÓW WENTYLACJI MECHANICZNEJ, UŁOŻENIU WSZYSTKICH INSTALACJI I SPRAWDZENIU ICH SZCZELNOŚCI,

WYKONAWCA MA OBOWIĄZEK UZYSKAĆ APROBATĘ GŁÓWNEGO PROJEKTANTA BĄDŹ JEGO PRZEDSTAWICIELA W WYPADKU ZMIAN ROZWIĄZAŃ PROJEKTOWYCH,

ELEMENTY KONSTRUKCYJNE WG PROJEKTU KONSTRUKCJI,

WSZYSTKIE PRACE BUDOWLANE I INSTALACYJNE WYKONAĆ ZGODNIE Z WARUNKAMI TECHNICZNYMI WYKONANIA I ODBIORU ROBÓT.

JEDNOSTKA PROJEKTOWA:

APM
SZTUKA PROJEKTOWANIA
02-796 Warszawa ul. Wąwozowa 22 lok. 5 tel. kom. +48 608294745
www.apm-projektowanie.pl
www.facebook.com/ApmSztukaProjektowania
e_mail: biuro@apm-projektowanie.pl

TEMAT:
PRZEBUDOWA PARTERU I SALI KONFERENCYJNEJ ORAZ ZAGOSPODAROWANIE PATIO

LOKALIZACJA:
UL. CHYLICZKOWSKA 14, 05-500 PIASECZNO

INWESTOR:
STAROSTWO POWIATOWE PIASECZNO

BRANŻA:	FAZA:	DATA:
ARCHITEKTURA	PROJEKT BUDOWLANY	GRUDZIEŃ 2015

	IMIĘ I NAZWISKO	NR UPRAWNIEŃ	PODPIS
OPRACOWAŁ:	inż. arch. PAWEŁ MICHNOWSKI		
	mgr inż. arch. TERESA CZAPLIŃSKA	MA/057/09	
SPRAWDZAJĄCY:	mgr inż. arch. BARBARA WANDA LEŚNIEWSKA-WEKKA	St-670/86	

TREŚĆ RYSUNKU:	SKALA:	NR RYSUNKU:
SUFITY NAD PARTEREM	1:100	A/14

Prawa autorskie zastrzeżone. Ustawa z dn. 4.02.1994 r.