

OZNACZENIE PODZIAŁU BUDYNKÓW SOSW

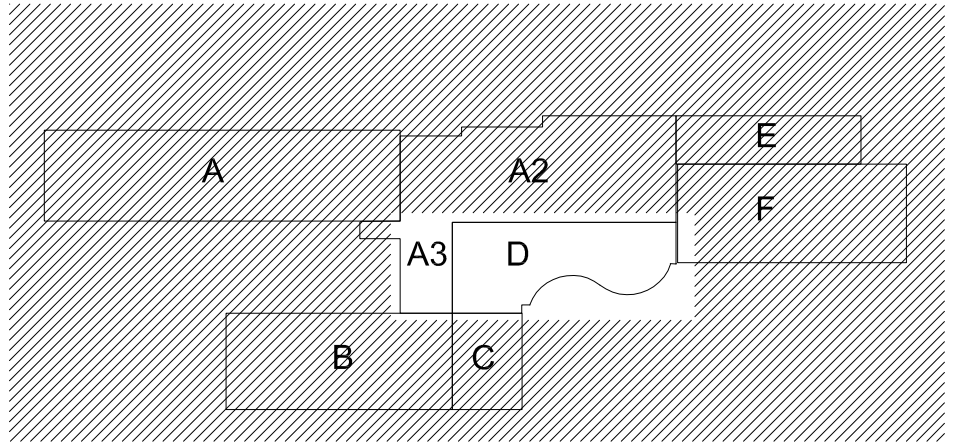

- LEGENDA:**
- BUDYNKI DO ROZBUDOWANIA
 - ŚCIANY ISTNIEJĄCE
 - ŚCIANY PROJEKTOWANE
 - ODDZIĘLNE PODZIÓRWE
 - PRZYBUDOWY

UWAGI:

WSZYSTKIE WYMIARY SPRAWDZIĆ W NATURZE PRZED PRZYSTĄPIENIEM I W TRAKCIE WYKONYWANIA PRAC BUDOWLANYCH.

PROJEKT ARCHYTEKTONICZNY ROZPATRYWAĆ ŁĄCZNIE Z PROJEKTAMI BRANŻOWYMI. EWENTUALNE ROZBIĘŻNOŚCI SKONSULTOWAĆ Z PROJEKTANTEM.

WYKONAWCA MA OBOWIĄZEK UZYSKAĆ APROBATĘ GŁÓWNEGO PROJEKTANTA BĄDŹ JEGO PRZEDSTAWICIELA W WYPADKU ZMIAN ROZWIĄZAŃ PROJEKTOWYCH.

ELEMENTY KONSTRUKCYJNE WG PROJEKTU KONSTRUKCJI.

WSZYSTKIE PRACE BUDOWLANE I INSTALACYJNE WYKONAĆ ZGODNIE Z WARUNKAMI TECHNICZNYMI WYKONANIA I ODBIORU ROBÓT.

| | | | |
|---|--|--|--|
| <p>JEDYNOŚĆ PROJEKTOWA</p> <p>APM SZTUKA PROJEKTOWANIA</p> <p>02-796 Warszawa ul. Węzozowa 22 bkt. 5 tel. kom. +48 608294745 www.apm-projektowanie.pl www.facebook.com/centralbiuroprojektowania e_mail: biuro@apm-projektowanie.pl</p> | | | |
| <p>TYP: PRZEBUDOWA I ROZBUDOWA SPECJALNEGO OŚRODKA SZKOLNO-WYCHOWAWCZEGO</p> | | | |
| <p>LOKALIZACJA: UL. SZPITALNA 12, 05-500 PIASECZNO DZ. EW. NR 18 OBRĘB 53</p> | | | |
| <p>INWESTOR: POWIAT PIASECZYŃSKI STAROSTWO POWIATOWE W PIASECZNE</p> | | | |
| <p>BRANŻA: ARCHITEKTURA</p> | | <p>TYTUŁ: PROJEKT BUDOWLANY ZAMIENNY (z uwzględnieniem zmian w projekcie)</p> | |
| <p>OPRACOWAŁ: mgr inż. arch. PAWEŁ MICHŃKOWSKI</p> | | <p>DATA: 20.06.2016</p> | |
| <p>SPRAWDZIŁ: mgr inż. arch. TERESA CZAPLIŃSKA mgr inż. arch. BARBARA WIANDA mgr inż. arch. EUGENIJA WIEKSA</p> | | <p>NR LIPNIAWNEK: M105009 M105009 Sk-670/86</p> | |
| <p>TREŚĆ RYSUNKU: RZUT DACHU część A3 i D</p> | | | |
| <p>SKALA: 1:50</p> | | <p>NR WYBRANU: A/15</p> | |