

SŁUP PARAWANU Sp.1

szt.17

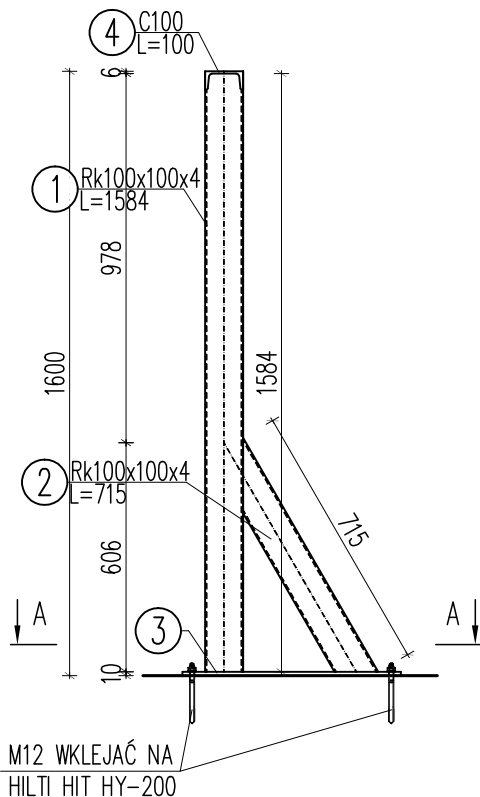

M12 WKLEJAĆ NA
HILTI HIT HY-200

UWAGA: LOKALIZACJA ZGODNIE Z ARCHITEKTURĄ

UWAGA: WYMIARY ELEMENTÓW DOSTOSOWAĆ NA BUDOWIE

1. WSZYSTKIE SPOINY NIEOPISANE PRZY ELEM. WYKONAĆ O GR.:
- 0,5t DLA DWUSTRONNYCH
 - 0,7t DLA JEDNOSTRONNYCH

STAL S235
ELEKTRODY EA 1.46

Uwagi:

- Roboty wykonywać pod nadzorem osób uprawnionych.
- Roboty wykonywać zgodnie ze sztuką budowlaną, zasadami BHP i obowiązującymi przepisami.
- Przed wykonaniem zapoznać się z opisem technicznym.
- Wszelkie niezgodności w dokumentacji zgłaszać projektantowi przed wykonaniem.
- Projekt rozpatrywać łącznie z projektem architektury.
- Konstrukcje stalowe wykonać i montować zgodnie z:
 - PN/B-06200:2002 – Konstrukcje stalowe budowlane. Wymagania i badania techniczne przy odbiorze.
 - Warunki techniczne wykonania i odbioru robót budowlano-montażowych. Część III "Konstr. stalowe".
 - Zabezpieczenie atykorozyjne wg opisu technicznego.
 - Zamiast spawania elektrodami można stosować inne, co najmniej równorzędne, metody spawania, np. metodą MAG z odpowiednim drutem rdzeniowym.
 - Spoiny wykonywać na całych dostępnych długościach styków.

PRZEKRÓJ A-A

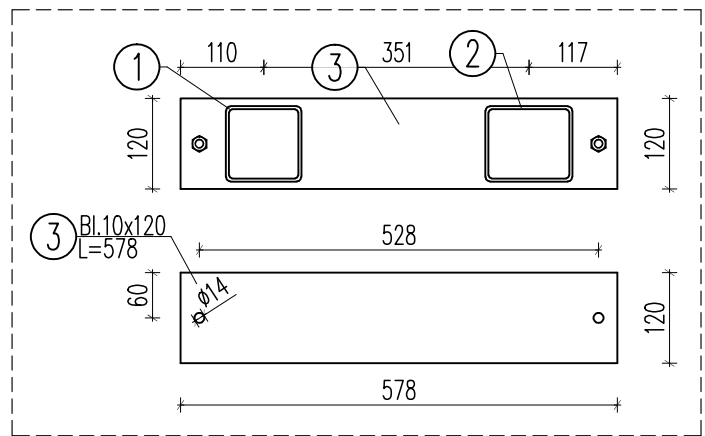

Element	Liczba	Nr. Pozycji	Profil	Długość	Ilość sztuk	masa jedn.	masa 1 szt.	masa razem	STAL
Sp.1	17	1	Rk. 100x100x4	1584	1	7,18	11,37	11,37	S235
		2	Rk. 100x100x4	715	1	7,18	5,13	5,13	S235
		3	bl. 10x120	578	1	7,18	4,15	4,15	S235
		4	C100	100	1	7,18	0,72	0,72	S235
Razem 1 szt.								21,37	
Dodatek na spoiny				0,8	1,8			0,38	S235
Razem ze spoinami 1 szt.								21,76	
Razem dla wszystkich elementów								369,91	kg

JEDNOSTKA PROJEKTOWA:



SZTUKA PROJEKTOWANIA

02-796 Warszawa ul. Wąwozowa 22 lok. 5 tel. kom. +48 608294745

www.apm-projektowanie.pl

www.facebook.com/ApmSztukaProjektowania

e_mail: biuro@apm-projektowanie.pl

TYTUL OPRAWOWANIA :

**PRZEBUDOWA I ROZBUDOWA
SPECJALNEGO OŚRODKA SZKOLNO-WYCHOWAWCZEGO**

ADRES INWESTYCJI :

**UL. SZPITALNA 12, 05-500 PIASECZNO
DZ. EW. NR 18 OBRĘB 53**

INWESTOR :

**POWIAT PIASECZYŃSKI
STAROSTWO POWIATOWE W PIASECZNIE**

PROJEKTOWAŁ :

inż. Grzegorz Mazurek
upr. bud. nr MAZI/0457/POOK/11

PODPIS :

OPRAWOWAŁ :

mgr inż. Jarosław Strąk

PODPIS :

OPRAWOWAŁ :

inż. Mateusz Lorenc

PODPIS :

SPRAWDZIŁ :

mgr inż. Andrzej Czajkowski
upr. bud. nr KL-272/87

PODPIS :

FAZA :

PROJEKT WYKONAWCZY

BRANŻA :

KONSTRUKCJA

TYTUL RYSUNKU :

SŁUP PARAWANU Sp.1

NR RYSUNKU :

KB-06

NR PROJEKTU :

116/15

DATA :

MARZEC 2016

SKALA :

1:20