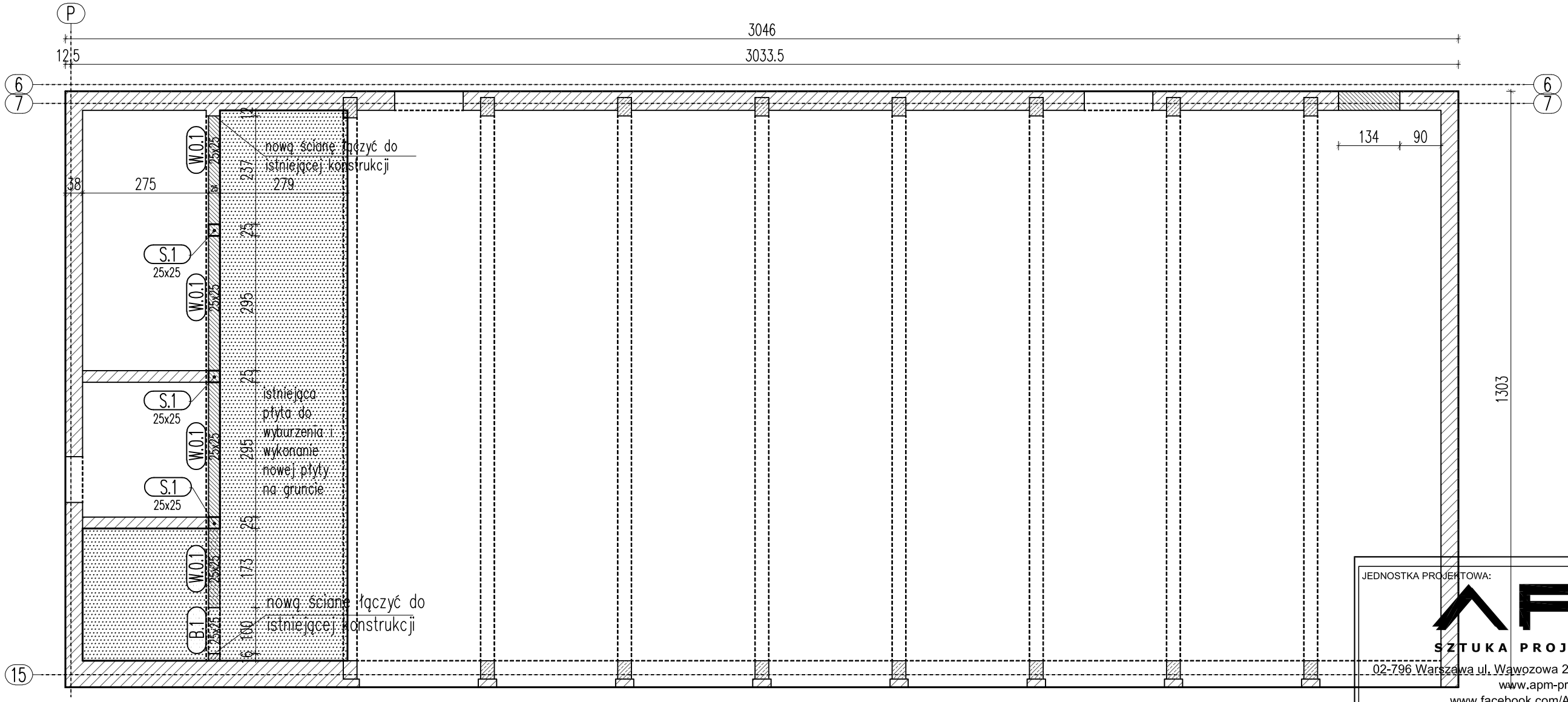

schemat ogólny

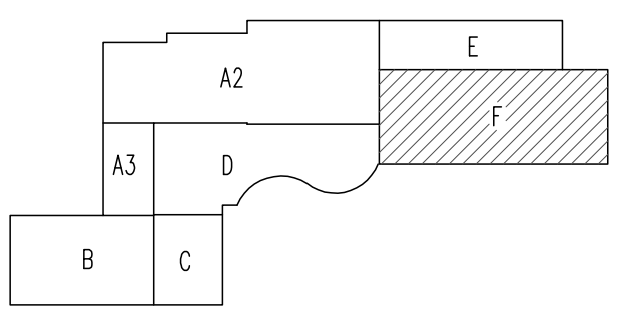

Uwagi:
- Roboty wykonywać pod nadzorem osób uprawnionych.
- Roboty wykonywać zgodnie ze sztuką budowlaną, zasadami BHP i obowiązującymi przepisami.
- Przed wykonaniem zapoznać się z opisem technicznym.
- Wszelkie niezgodności w dokumentacji zgłaszać projektantowi przed wykonaniem.
- Projekt rozpatrywać łącznie z projektem architektury.
- Przed wykonaniem porównać wszystkie otwory z projektami branżowymi i architekturą.
- Rysunek rozpatrywać łącznie z rysunkami szczegółowymi ścian, słupów, belek i schodów.
- Wykotwienia ścian, słupów, schodów i attyk na rysunkach szczegółowych tych elementów.
- Nad wszystkimi narysowanymi ścianami wykonać wieńce i wieńce pośrednie.
- Elementy żelbetowe według rysunków szczegółowych.

-Istniejące elementy żelbetowe

-Istniejące elementy murowane

-Elementy do wypełnienia żelbetem

-Elementy do wypałnienia murem

JEDNOSTKA PROJEKTOWA:
APM
SZTUKA PROJEKTOWANIA
02-796 Warszawa ul. Wawozowa 22 lok. 5 tel. kom. +48 608294745
www.apm-projektowanie.pl
www.facebook.com/ApmSztukaProjektowania
e_mail: biuro@apm-projektowanie.pl

TYTUŁ OPRACOWANIA :
PRZEBUDOWA I ROZBUDOWA SPECJALNEGO OŚRODKA SZKOLNO-WYCHOWAWCZEGO

ADRES INWESTYCJI :
UL. SZPITALNA 12 05-500 PIASECZNO
DZ. EW. NR 18 OBRĘB 53

INWESTOR :
POWIAT PIASECZYŃSKI
STAROSTWO POWIATOWE W PIASECZNIE

PROJEKTOWAŁ : **inż. Grzegorz Mazurek** upr. bud. nr MAZ/0457/POOK/11	PODPIS :
OPRACOWAŁ : **mgr inż. Jarosław Strąk**	PODPIS :
OPRACOWAŁ : **inż. Krzysztof Łochowski**	PODPIS :
SPRAWDZIŁ : **mgr inż. Andrzej Czajkowski** upr. bud. nr KL-272/87	PODPIS :

FAZA : **PROJEKT WYKONAWCZY**	BRANŻA : **KONSTRUKCJA**

TYTUŁ RYSUNKU :
BUDYNEK F
- schemat konstrukcji

NR RYSUNKU : **KF-01**

NR PROJEKTU :	DATA :	SKALA :
116/15	MARZEC 2016	1:100