

RZUT POSADZKI

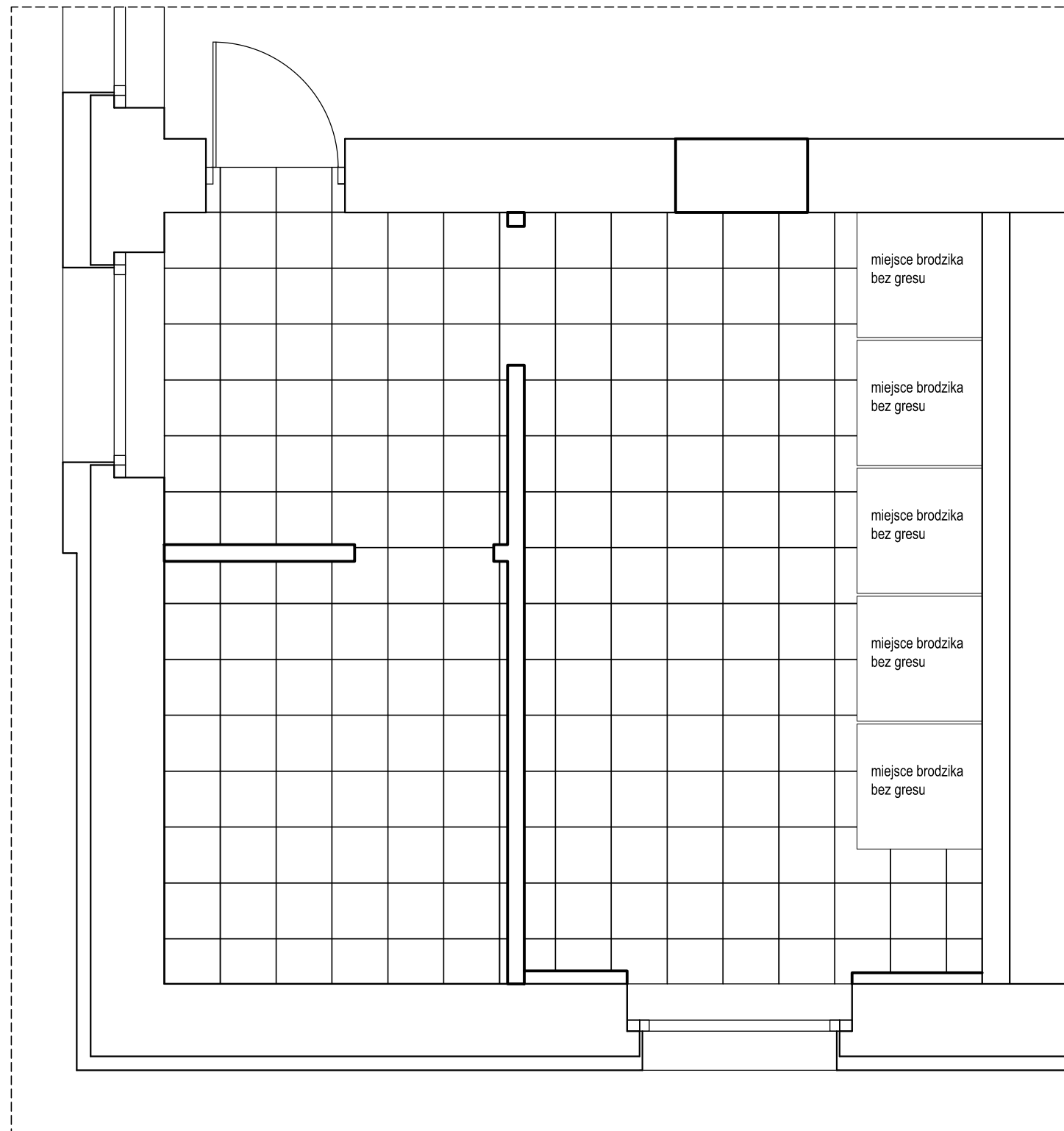

G-G

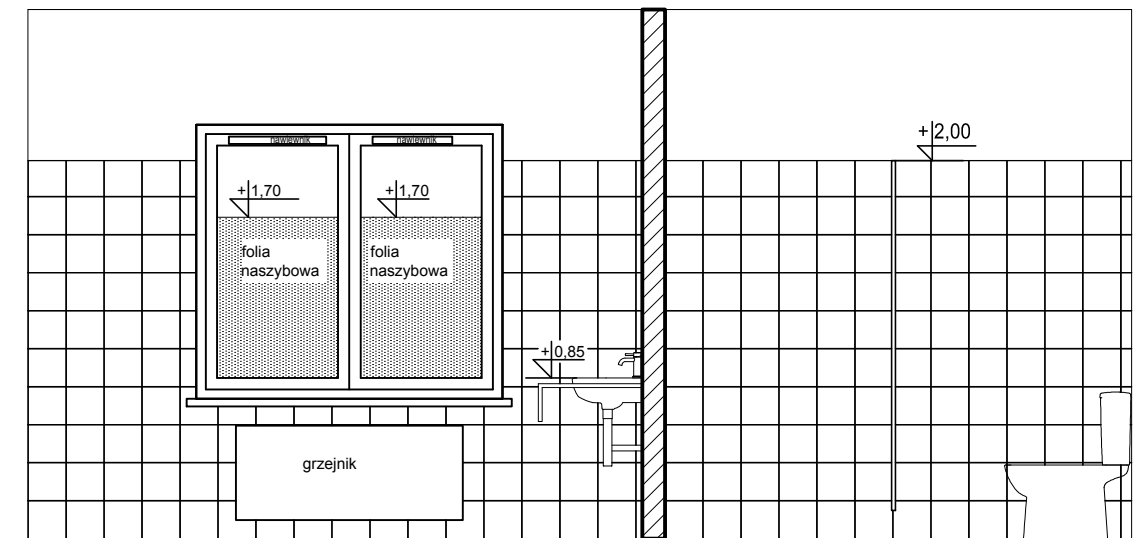

**UWAGI:**

1. Należy udroźnić istniejące kanały wentylacyjne
2. Przed przystąpieniem do robót sprawdzić wymiary w naturze
3. Nieścisłości konsultować z zespołem autorskim
4. Detale wykonawcze konsultować z zespołem autorskim



**Biuro Projektów i Obsługi Inwestycji  
Architecture Construction  
and Investment Support**  
95-100 ZGIERZ  
Kamienna 64  
tel: +48 885 331 437  
biuro@lauconstruction.pl  
[www.lauconstruction.pl](http://www.lauconstruction.pl)

**Projekt:**

Projekt budowlano-wykonawczy - termomodernizacja oraz modernizacja budynku Internatu Zespołu Szkół Rolnicze Centrum Kształcenia Ustawicznego w Piasecznie, ul. Chyliczkowska 20  
*Etap - II piętro*

**Inwestor:**

Starostwo Powiatowe w Piasecznie, ul. Chyliczkowska 14,  
05-500 Piaseczno

**Lokalizacja:**

ul. Chyliczkowska 20 05-500 Piaseczno, dz. 8/7 obręb 27

**Tytuł Rysunku:**

Piętro II - sanitariat damski,  
rozwiązania ścian i rzut posadzki

**Format:**

A3

**Rewizja:**

A

**Projektant:**

mgr inż. Wojciech Lau

**Uprawnienia:**

LOD/1189/POOK/09  
11/R/423/LOOIA/09

**PODPIS:**

**Współpraca**

mgr inż. Karol Kowalczyk

**PODPIS:**

**DATA:**

04.2017

**Skala:**

1:40

**Branża:**

Architektura

**Rys. nr:**

A7