

RZUT ARANŻACJI 1/1:50/

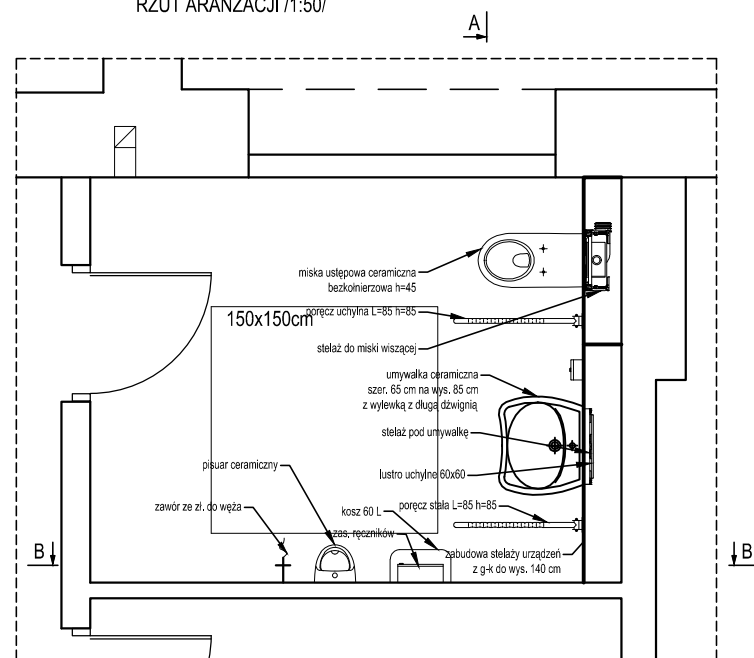

RZUT STANU ISTNIEJĄCEGO 1/1:50/

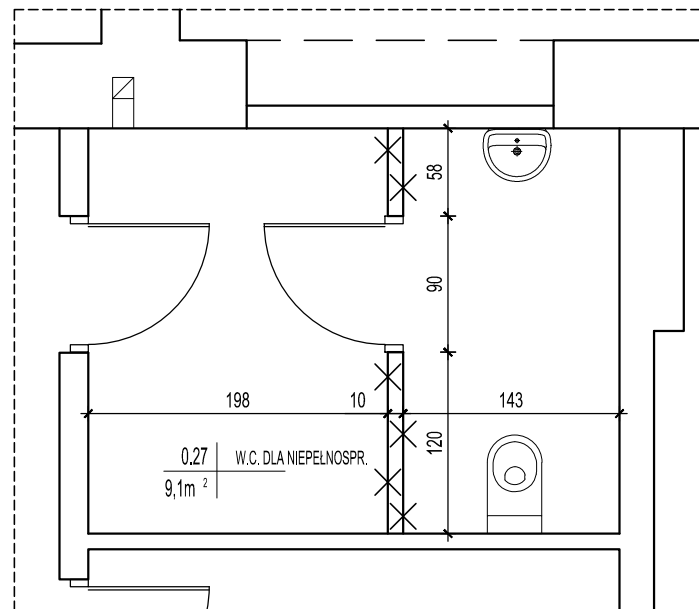

RZUT POSADZKI

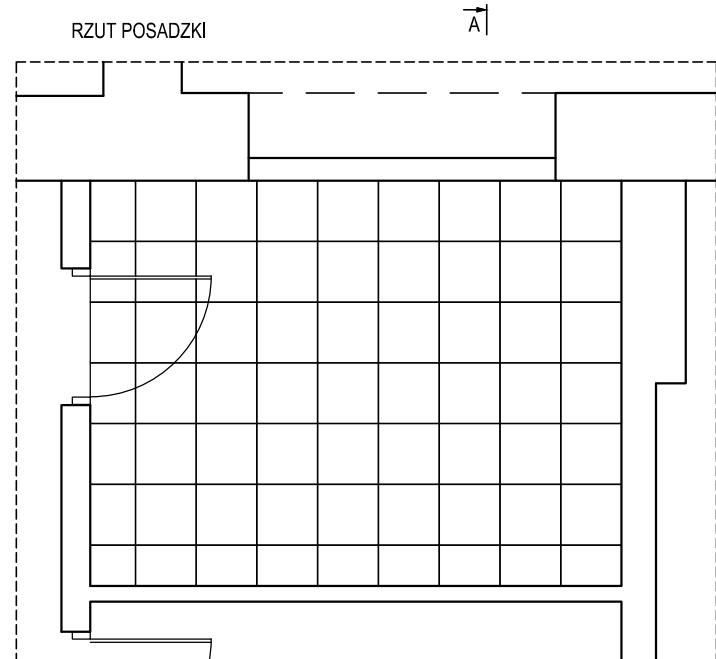

A-A

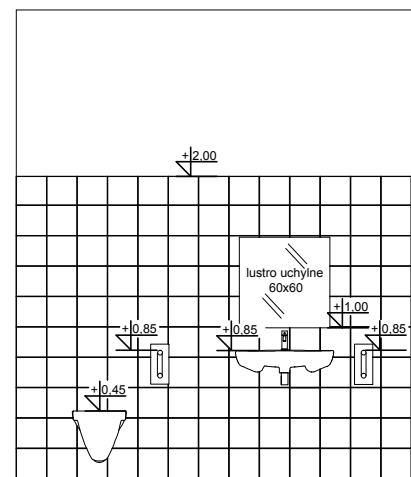

B-B

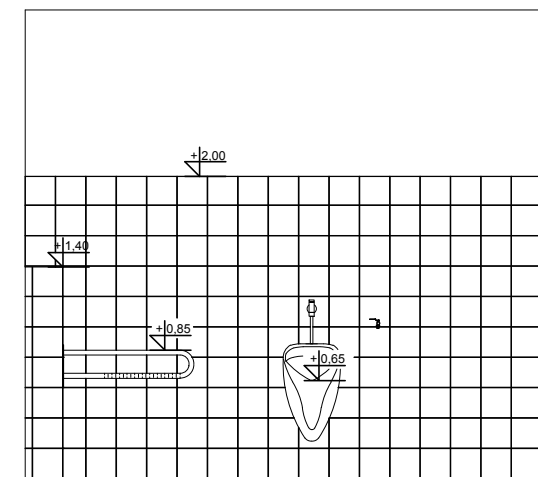

UWAGI:

1. Należy udrożnić istniejące kanały wentylacyjne
2. Przed przystąpieniem do robót sprawdzić wymiary w naturze
3. Nieścisłości konsultować z zespołem autorskim
4. Detale wykonawcze konsultować z zespołem autorskim



**Biuro Projektów i Obsługi Inwestycji
Architecture Construction
and Investment Support**
95-100 ZGIERZ
Kamienna 64
tel: +48 885 331 437
biuro@lauconstruction.pl
www.lauconstruction.pl

Projekt:

Projekt budowlano-wykonawczy - termomodernizacja oraz modernizacja budynku Internatu Zespołu Szkół Rolnicze Centrum Kształcenia Ustawicznego w Piasecznie, ul. Chyliczkowska 20
Etap - parter

Inwestor:

Starostwo Powiatowe w Piasecznie, ul. Chyliczkowska 14,
05-500 Piaseczno

Lokalizacja:

ul. Chyliczkowska 20 05-500 Piaseczno, dz. 8/7 obręb 27

Tytuł Rysunku:

Parter - sanitariat dla niepełnosprawnych, rozwinięcia ścian

Format:

A3

Rewizja:

A

Projektant:

mgr inż. Wojciech Lau

Uprawnienia:

LOD/1189/POOK/09
11/R/423/LOOIA/09

PODPIS:

Współpraca

mgr inż. Karol Kowalczyk

PODPIS:

DATA:
04.2017

Skala:
1:50

Branża:
Architektura

Rys. nr:
A5