

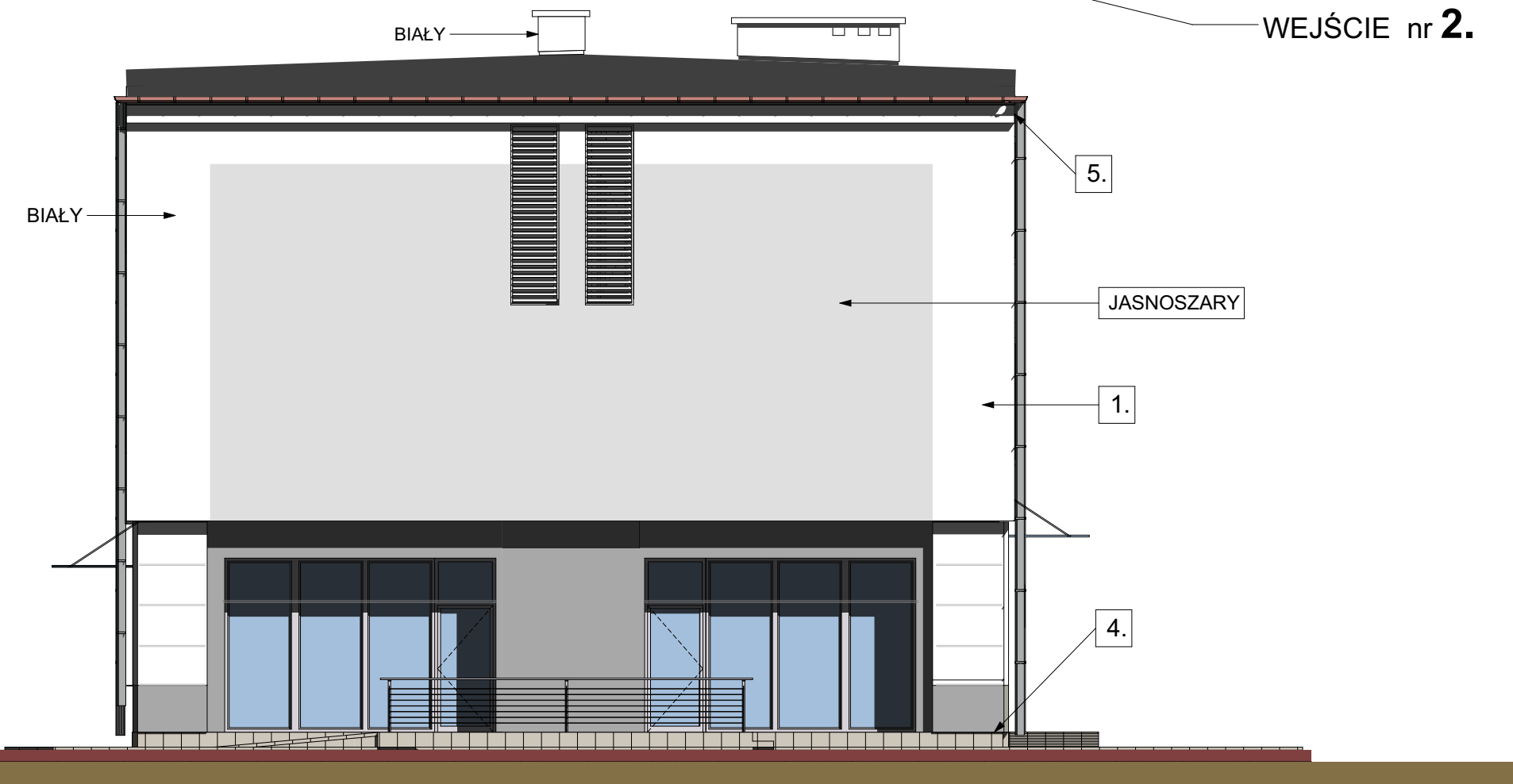

**Elewacja Zach. 2.**



**Elewacja Poł. 3.**

1. - ŚCIANY ISTNIEJĄCE MALOWANA NA BIAŁO, NA KOLOR JASNOSZARY LUB SZARY NA PARTERZE ISTNIEJĄCE BONIOWANIE - DO ZACHOWANIA
2. - OPASKI PROJEKTOWANE KLEJONE Z PIANKI PUR-PIR + TYNK CIENKOWARSTWOWY GŁADKI - MALOWANE NA BIAŁO, NA KOLOR JASNOSZARY LUB SZARY ŁĄCZNIE Z GLIFAMI OTWORÓW, OKAPNIKI Z BLACHY W KOLORZE JASNOSZARYM
3. - KOMINY OKŁADANE TWARDYM STYROPIANEM + TYNK CIENKOWARSTWOWY GŁADKI MALOWANE NA BIAŁO, OBRÓBKI Z BLACHY W KOLORZE JASNOSZARYM
4. - COKOŁY W KOLORZE SZARYM Z PLYTEK BETONOWYCH WYS. OK. 30 CM = KOLOR PŁYT CHODNIKOWYCH / OPASKI WOKÓŁ BUDYNKU
5. - DACH W KOLORZE PAPY BITUMICZNEJ, OBRÓBKI DACHOWE I RURY SPUSTOWE Z BLACHY W KOLORZE JASNOSZARYM
6. - DRZWI WEJŚCIOWE I WITRYNY - METALOWE W KOLORZE JASNOSZARYM
7. - DASZEK NAD DRZWIAMI WEJŚCIOWYMI WISZĄCY SZKLANY W KONSTRUKCJI LEKKIEJ STALOWEJ W KOLORZE JASNOSZARYM
8. - BARIERKI STALOWE MALOWANE W KOLORZE JASNOSZARYM

**WEKKA-PROJEKT**  
Barbara Leśniewska-Wekka

**PRZEBUDOWA BUDYNKU  
PO BYŁEJ JEDNOSTCE WOJSKOWEJ**  
wraz ze zmianą sposobu użytkowania z biurowego na biurowo- usługowy  
na biurowo- usługowy  
**I WARSZTATAMI TERAPII ZAJĘCIOWEJ**  
na działce nr ew. 37/23 obręb 01-02  
w Górze Kalwarii przy ul. Dominikańskiej 9

Tytuł rysunku

**ELEWACJE 1**

Faza projektu :

**PROJEKT BUDOWLANY**

Projektant :

mgr inż. arch. **Barbara Leśniewska-Wekka**  
upr. bud.St-670/86 w specjalności architektonicznej b.o.

Sprawdzający :

mgr inż. arch. **Teresa Czaplinska**  
upr. bud.MA/057/09 w specjalności architektonicznej b.o.

Skala rysunku

**1:100**

Data

**15. 06. 2018 r.**

Nr arkusza

**A.8.**