

# Kondygnacja parteru. Zbrojenie schodów- bieg Bschr1.

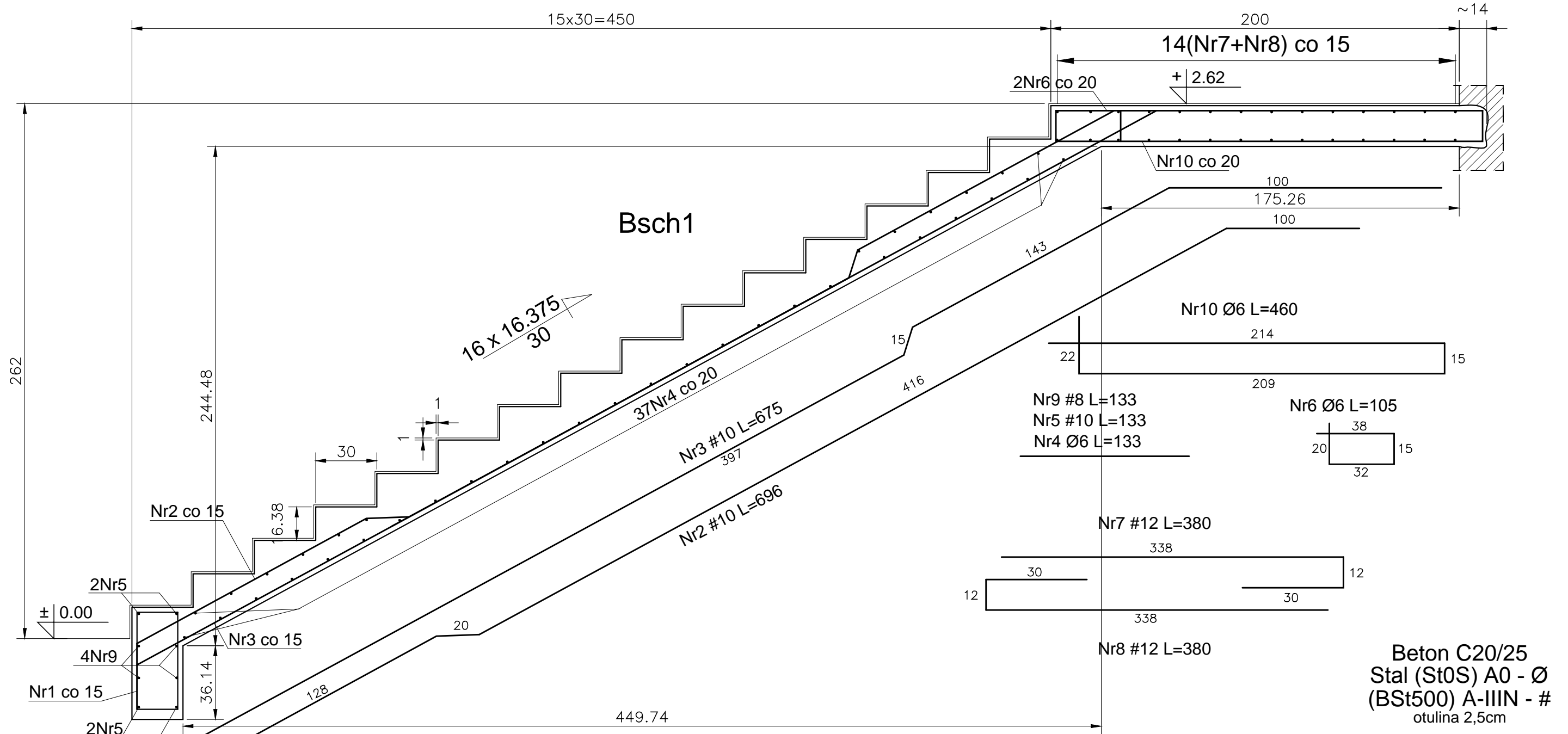

Nr1 #10 L=160

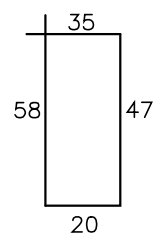

- Uwagi:
- Przed wykonaniem zapoznać się z opisem technicznym.
  - Przed wykonaniem sprawdzić geometrię z architekturą.
  - Warstwy wykończeniowe według projektu architektury.

Obiekt: <b>PROJEKT BUDOWLANY KONSTRUKCJI</b> Przebudowy budynku po byłej jednostce wojskowej wraz ze zmianą sposobu użytkowania z biurowej na biurowo-usługową z poradnią psychologiczno- pedagogiczną		Biuro Projektowania Konstrukcji Budowlanych	
Adres: dz. nr ew. 37/23 obręb 01-02 ul. Dominikańska 9 05-530 Góra Kalwaria		Podpis:	
Projektował: <b>mgr inż. Sławomir Pucek</b>	19/00/DUW uprawnienia budowlane do projektowania	 <b>U.R.S.A Projekt</b> tel.: 796-166-703 Wola Owadowska 36 26-631 Jastrzębia s_pucek@pro.onet.pl	
Opracował: <b>mgr inż. Sławomir Pucek</b>	bez ograniczeń w specjalności konstrukcyjno-budowlanej	Nr projektu: 1472/US/2018	<b>R00</b>
Opracował: <b>mgr inż. Monika Pożyczka</b>		Stadium: Proj. budowlany	Data rewizji:
Sprawdził: <b>inż. Paweł Nasierowski</b>	LUB/0068/POOK/09 uprawnienia budowlane do projektowania bez ograniczeń w specjalności konstrukcyjno-budowlanej	Branża: KONSTRUKCJA	Data: 15.06.2018
Rysunek: <b>Kondygnacja parteru. Zbrojenie schodów- bieg Bschr1.</b>		Skala: 1:20	Nr rys.: <b>K30</b>