Uwaga:

1. Ściana zewn projektowana **"S1"**

- tynk silikatowo-silikonowy na siatce
- styropian EPS fasada (zg. z EN 13163:2012+A1:2015) 16cm
- pustak ceramiczny lub silikatowy min 15MPa 24cm
- tynk gipsowy

2. Ściana wewn. projektowana **"S2"**

- tynk gipsowy 0,5cm
- pustak ceramiczny lub silikatowy min 15MPa 24cm
- tynk gipsowy 0,5cm

3. Ściana wewn. działowa **"S3"**

- tynk gipsowy 0,5cm
- pustak ceramiczny lub gazobeton
- tynk gipsowy 0,5cm

4. Wszystkie ściany na zaprawie cementowo -wapiennej M5
5. Stare ściany łączyć z nowymi za pomocą kotew min 2Ø8 co 25cm
6. Po wytyczeniu obiektu skontrolować ostatecznie przyjęta geometrję budunków istniejacych, zawiadomić projektanta
7. Ze względu na pracę przy już istniejących budynkach nie wyklucza się konieczności rozwiązań zamiennych po wykonaniu odkrywek, i ostatecznych pomiarów i kontroli geometrii
8. Konsultować z projektantem i zamawiającym wszelkie wątpliwości i niejasności.

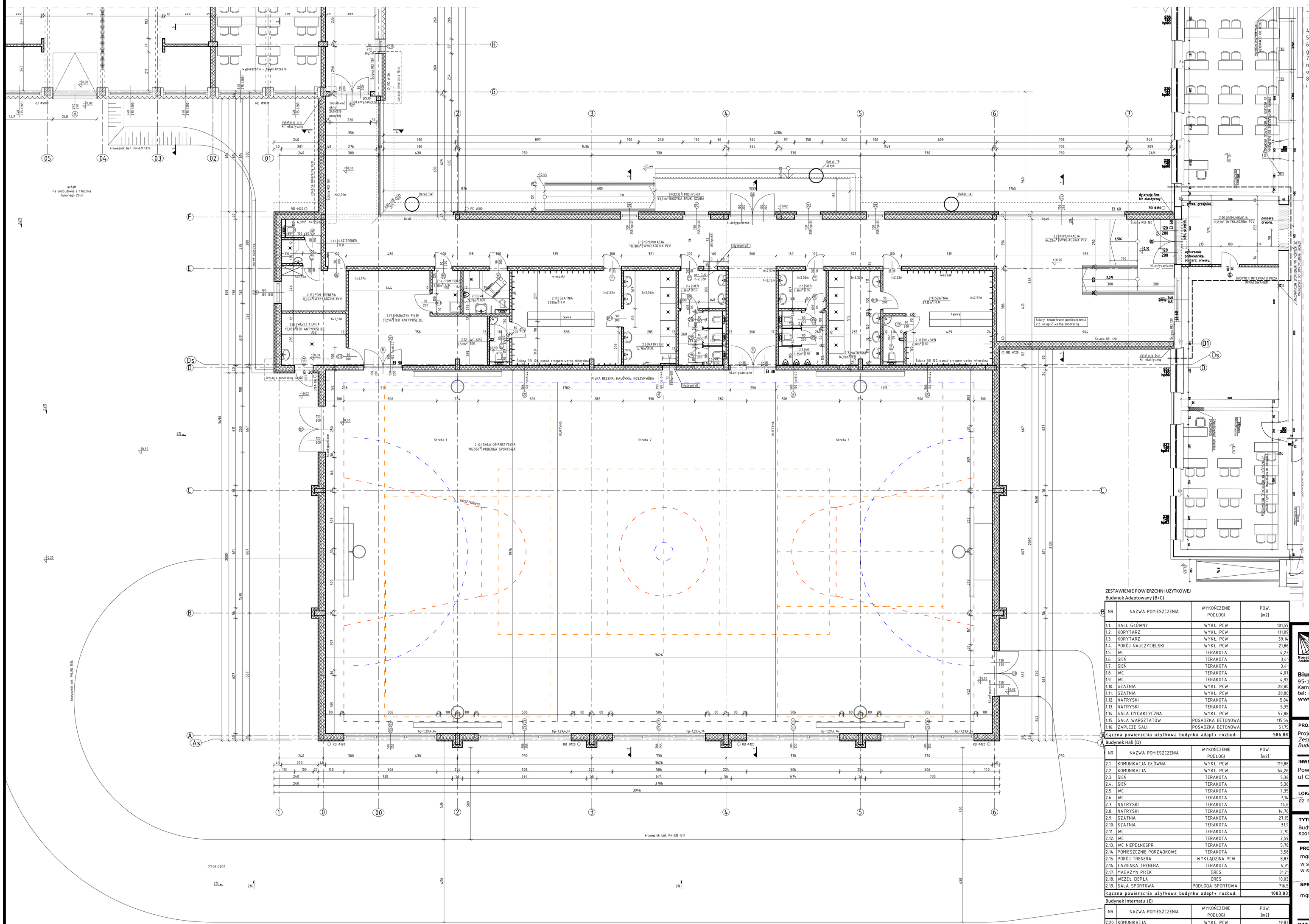

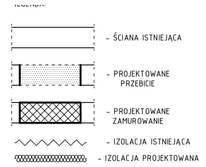

ZESTAWIENIE POWIERZCHNI UŻYTKOWEJ

Budynek Adaptowany (B+C)

NR	NAZWA POMIESZCZENIA	WYKOŃCZENIE PODŁOGI	POW. [m2]
1.1.	HALL GŁÓWNY	WYKŁ. PCW	101,59
1.2.	KORYTARZ	WYKŁ. PCW	111,09
1.3.	KORYTARZ	WYKŁ. PCW	39,14
1.4.	POKÓJ NAUCZYCIELSKI	WYKŁ. PCW	21,86
1.5.	WC	TERAKOTA	4,23
1.6.	SIEŃ	TERAKOTA	3,41
1.7.	SIEŃ	TERAKOTA	3,41
1.8.	WC	TERAKOTA	4,07
1.9.	WC	TERAKOTA	4,92
1.10.	SZATNIA	WYKŁ. PCW	28,80
1.11.	SZATNIA	WYKŁ. PCW	28,80
1.12.	NATRYSKI	TERAKOTA	5,04
1.13.	NATRYSKI	TERAKOTA	5,35
1.14.	SALA DYDAKTYCZNA	WYKŁ. PCW	57,88
1.15.	SALA WARSZTATÓW	POSADZKA BETONOWA	115,54
1.16.	ZAPLECZE SALI	POSADZKA BETONOWA	51,75
	Łączna powierzchnia użytkowa budynku adapt+ rozbud:		**586,88**

Budynek Hali (D)

NR	NAZWA POMIESZCZENIA	WYKOŃCZENIE PODŁOGI	POW. [m2]
2.1.	KOMUNIKACJA GŁÓWNA	WYKŁ. PCW	119,88
2.2.	KOMUNIKACJA	WYKŁ. PCW	64,26
2.3.	SIEŃ	TERAKOTA	5,36
2.4.	SIEŃ	TERAKOTA	5,36
2.5.	WC	TERAKOTA	7,35
2.6.	WC	TERAKOTA	7,14
2.7.	NATRYSKI	TERAKOTA	14,6
2.8.	NATRYSKI	TERAKOTA	14,70
2.9.	SZATNIA	TERAKOTA	27,15
2.10.	SZATNIA	TERAKOTA	31,9
2.11.	WC	TERAKOTA	2,70
2.12.	WC	TERAKOTA	2,59
2.13.	WC NIEPEŁNOSPR.	TERAKOTA	5,78
2.14.	POMIESZCZNIE PORZĄDKOWE	TERAKOTA	3,58
2.15.	POKÓJ TRENERA	WYKŁADZINA PCW	8,83
2.16.	ŁAZIENKA TRENERA	TERAKOTA	4,91
2.17.	MAGAZYN PIŁEK	GRES	31,21
2.18.	WĘZEŁ CIEPŁA	GRES	10,03
2.19.	SALA SPORTOWA	PODŁOGA SPORTOWA	716,5
	Łączna powierzchnia użytkowa budynku adapt+ rozbud:		**1083,83**

Budynek Internatu (E)

NR	NAZWA POMIESZCZENIA	WYKOŃCZENIE PODŁOGI	POW. [m2]
2.20.	KOMUNIKACJA	WYKŁ. PCW	19,83
	Łączna powierzchnia pomieszczeń do remontu (bud E):		**19,83**
	Łączna powierzchnia użytkowa objęta opracowaniem		**2005,11**

Biuro Projektów i Obsługi Inwestycji
95-100 ZGIERZ
Kamienna 64
tel: 885 331 437
www.lauconstruction.pl

PROJEKT:
Projekt budowlany *"Rozbudowy i przebudowy budynku szkoły Zespołu szkół Zawodowych w Górze Kalwarii przy ulicy Budowlanych 14wraz z zagospodarowaniem terenu".*

INWESTOR:
Powiat Piaseczyński
ul Chyliczkowska 14, 05-500 Piaseczno

LOKALIZACJA:
dz nr. 6 obręb ew. 03-02 Góra Kalwaria,ul Budowlanych 14

TYTUŁ RYSUNKU:
Budynek "D"(projektowany kompleks hali sportowej) - rzut parteru

REWIZJA: A

PROJEKTOWAŁ:
mgr inż. Wojciech Lau
w spec. arch.
w spec. konstr. bud.

NR UPRAWNIEŃ:
11/R-423/LOOIA/09
LOD/1189/POOK/09

PODPIS:

SPRAWDZIŁ:
mgr inż. arch Łukasz Jakiel 35/LOOKK/2014

DATA OPRAC:	SKALA:	BRANŻA:	FORMAT:	NR RYS:
sierpień 2018	1:100	Architektura	A1	A.1.2.