

ORIENTACJA
Skala 1 : 20 000

Szkic nieruchomości
KW nr WA5M / 00406312/8 dz. ew. nr 7/11
wykonany na podstawie KEM-m-PIA-E-1-27/78
Skala 1 : 4 000

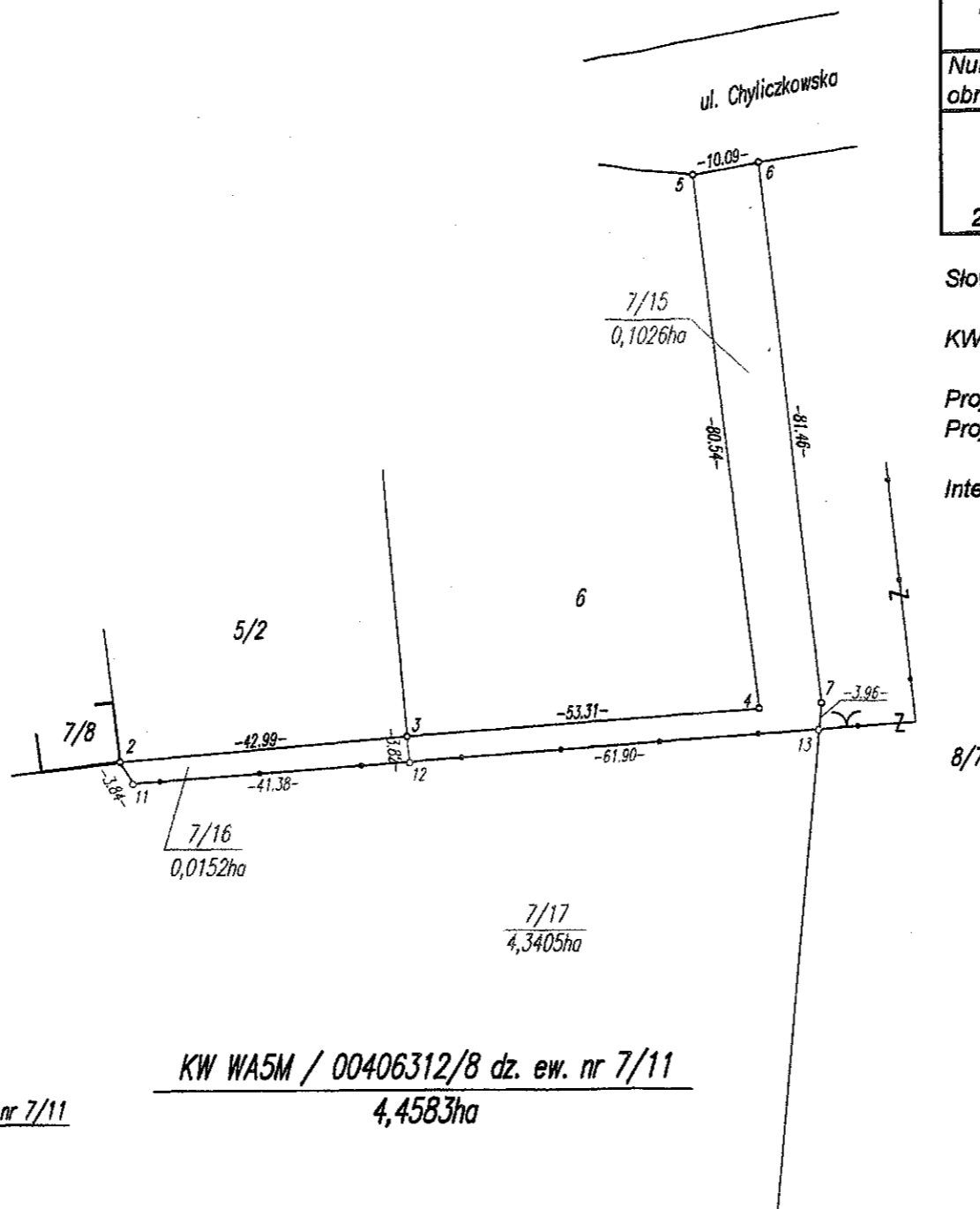
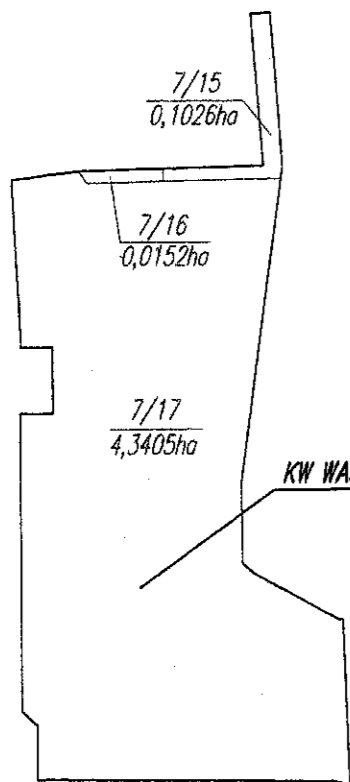

KW WA5M / 00406312/8 dz. ew. nr 7/11
4,4583ha

WYKAZ POWIERZCHNI

Dane ewidencji gruntów			Nomenklatura prawna nieruchomości	Numer działki proj.	W granicach	Pow. w ha
Numer obrębu	Nr j.rej.	Nr działki				
27	G.66	7/11	KW WA5M / 00406312/8 dz. ew. nr 7/11	7/15	3-4-5-6-7-13-12-3	0,1026
				7/16	2-3-12-11-2	0,0152
				7/17	w/g szkicu nieruchomości	4,3405
				razem	w/g szkicu nieruchomości	4,4583

Słownie: cztery hektary cztery tysiące pięćset osiemdziesiąt trzy metry kwadratowe

KW WA5M / 00406312/8 zawiera ponadto dz. nr: 8/4, 8/5, 8/6, 8/7

Proj. dz. nr 7/15 przeznaczona jest na dołączenie do dz. ew. nr 6

Proj. dz. nr 7/16 przeznaczona jest na dołączenie do dz. ew. nr 5/2

Integralną częścią mapy jest wykaz zmian.

Posiada się, że niniejszy dokument został opracowany w wyniku prac geodezyjnych i kartograficznych, których rezultatem jest operat techniczny wpisany do ewidencji materiałów państwowego zasobu geodezyjnego i kartograficznego

Organ opracujący, stanowiący zasób geodezyjny i kartograficzny	STAROSTA PIASECZYŃSKI
Identyfikator tematyczny materiału zasobu - operatu technicznego	P.1418.2014.3366
Data wpisania operatu technicznego do ewidencji materiałów do zasobu	07 LIP. 2014
Imię, nazwisko, data i podpis osoby reprezentującej organ	07 LIP. 2014 mgr inż. Tadeusz Radziejowski

mgr inż. Tadeusz Radziejowski
Główny Specjalista

woj. mazowieckie pow. piaseczyński
miasto Piaseczno

skala 1:1000

MAPA

nieruchomości uregulowanej
w KW WA5M / 00406312/8 dz. ew. nr 7/11
z projektem podziału

Mapę niniejszą na podstawie mapy zasadniczej w skali 1:500 - operatu ewidencji gruntów miasta Piaseczno KEM-m-PIA-E-1-27/78, operatów jednostkowych KEM-m-PIA-27-30/06 z pomiarów własnych z maja 2014r.

wykonał:
mgr inż. Piotr Jagieła
Nr zaśw. kwal. 10994
GEK.6640.2528.2014

GEODETA WYKAWNIKOWY
mgr inż. Piotr Jagieła
nr upraw. 10994
ul. 501 Piaseczno, w. Dąbrowskiego 1
tel. 022 755 90 68

Piaseczno dn. 27.05.2014r.

jedn. ewidencyjna 141804_4, Piaseczno - miasto
obręb 27